

國家中山科學研究院

中華民國114年度

目 次

一、總說明

概況、年度營運（業務）計畫之執行成果、決算概要及其他．．．．． 01～06

二、主要表

(一)收支營運表．．．．． 07

(二)淨值變動表．．．．． 08

(三)現金流量表．．．．． 09

(四)平衡表．．．．． 10～12

三、明細表

(一)勞務收入明細表．．．．． 13

(二)教學收入明細表．．．．． 14

(三)醫療收入明細表．．．．． 15

(四)其他業務收入明細表．．．．． 16

(五)業務外收入明細表．．．．． 17

(六)勞務成本明細表．．．．． 18～19

(七)其他補助成本明細表．．．．． 20～21

(八)教學成本明細表．．．．． 22～23

(九)醫療成本明細表．．．．． 24～25

(十)行銷費用明細表．．．．． 26～27

(十一)管理費用明細表．．．．． 28～30

(十二)研究費用明細表．．．．． 31～34

(十三)其他業務費用明細表．．．．． 35～36

(十四)業務外費用明細表．．．．． 37

(十五)固定資產建設改良擴充明細表．．．．． 38～39

(十六)資產折舊明細表．．．．． 40～41

(十七)長期債務增減明細表．．．．． 42

四、參考表

(一)主要營運項目執行績效摘要表．．．．． 43

(二)員工人數彙計表．．．．． 44

(三)用人費用彙計表．．．．． 45～46

(四)各項費用彙計表．．．．． 47～49

(五)公務車輛明細表．．．．． 50

五、附錄

(一)立法院審議行政法人預算所提決議及附帶決議辦理情形報告表．．． 51

# 國家中山科學研究院

## 總說明

中華民國 114 年度

### 壹、概況

#### 一、設立依據

國家中山科學研究院依據總統 103 年 1 月 29 日華總一義字第 10300010801 號令頒「國家中山科學研究院設置條例」，及行政院 103 年 4 月 1 日院授人綜字第 1030027822 號令，於 103 年 4 月 16 日改制行政法人。

#### 二、設立宗旨

依據「國家中山科學研究院設置條例」第一條，為提升國防科技能力，建立自主國防工業，拓展國防及軍民通用技術，特別設立國家中山科學研究院。

#### 三、組織概況

- (一) 國家中山科學研究院之監督機關為「國防部」。
- (二) 本院組織架構規劃採循企業營運管理機制，藉由行政法人的人事、組織、財務及採購等制度鬆綁，導入企業經營管理模式，俾注入更多專業、更大彈性及更高效率，以活化科技研發組織，增加自主性管理，進而提升營運績效及科技能力，有效支援國軍建軍備戰任務，本院現行組織系統圖詳如第2頁。

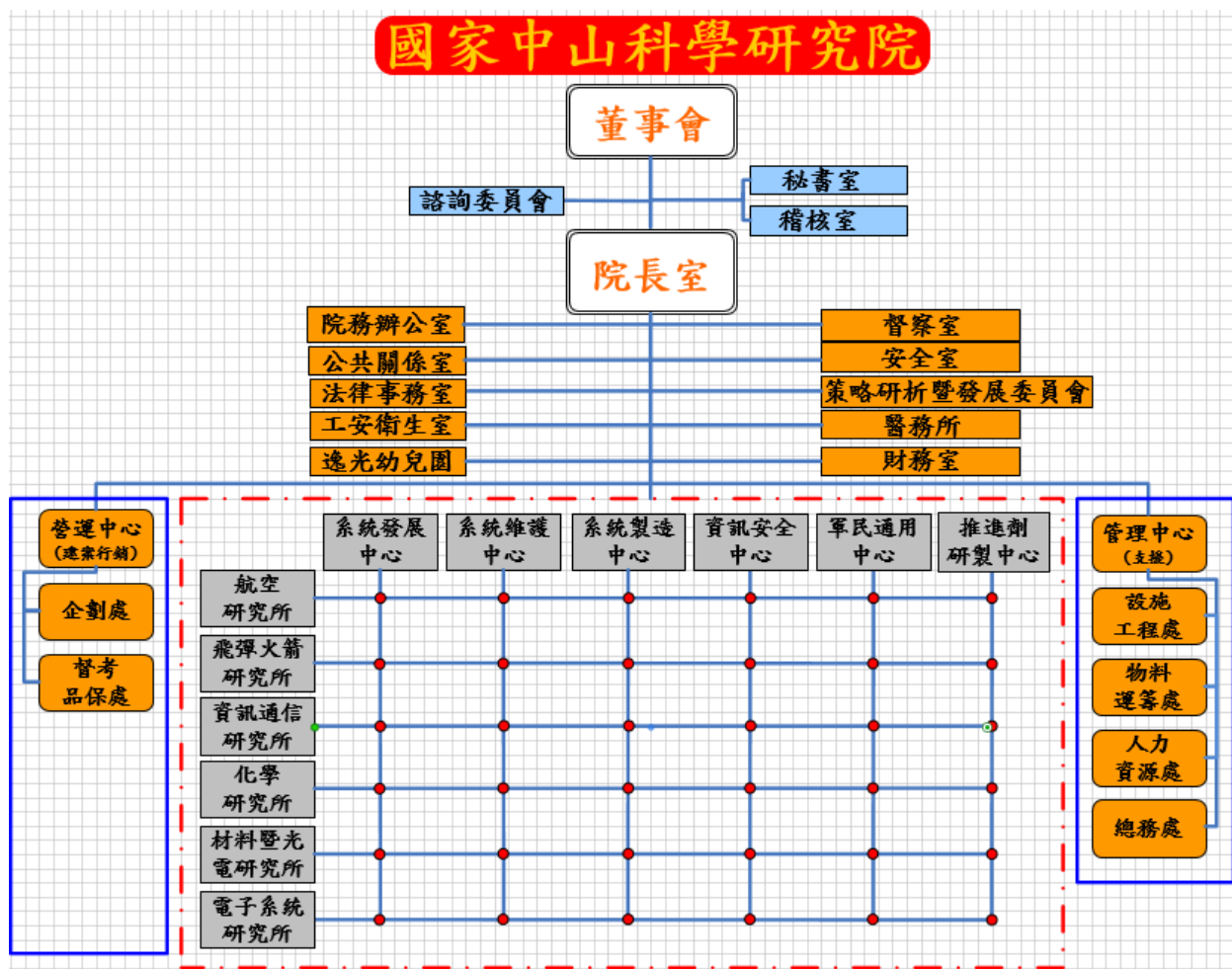

## 貳、年度營運（業務）計畫之執行成果

### 一、營運(業務)績效達成情形：

國家中山科學研究院設置條例第一條揭櫫，本院設立目的為「提升國防科技能力」、「建立自主國防工業」及「拓展國防及軍民通用技術」等任務，為達成前述設立目的，本院擬訂「科研計畫」、「軍種委託計畫」、「科專計畫」、「其他政府機關委託計畫」及「民間委託計畫」等五項主要業務計畫，各業務計畫執行情形如下：

#### (一) 科研計畫：

執行國防部軍事投資科學研究計畫計 17 案，收入 6,322,698,538 元，為提供國軍自製武器系統研發服務，達成國防自主之目標。

#### (二) 軍種委託計畫：

執行軍種委託計畫計 281 案，收入 90,814,559,812 元，為提供國軍各項武器系統產製及支援國內外武器系統相關維修服務。

(三)科專計畫：

執行科專計畫計 10 案，收入 234,469,125 元，將國防科技衍生相關技術能量，經由科專計畫轉化，運用至相關民生產業。

(四)其他政府機關委託計畫：

執行其他政府機關委託計畫計 27 案，收入 571,604,051 元，將國防科技衍生之技術能量，運用於其他政府機構委託計畫。

(五)民間委託計畫：

執行民間委託計畫計 70 案，收入 1,425,708,555 元，將國防科技衍生之技術能量，移轉運用至民間產業及財團法人等委託計畫。

二、自籌款比率達成情形：

本院 114 年度營運總收入 101,971,122,146 元，其中自籌收入 94,465,741,913 元(如下表)，總支出 85,762,572,629，自籌比率 110.15%。

項目名稱	收入金額
軍種委託計畫	90,814,559,812.00
其他政府機關委託計畫	571,604,051.00
民間委託計畫	1,425,708,555.00
教學收入	21,811,505.00
醫療收入	182,248,753.00
雜項業務收入-其他	11,018,995.00
業務外賸餘收入	1,438,790,242.00
自籌收入合計	94,465,741,913.00

三、營運目標及成效說明：

本院年度營運計畫包括國防科學研究、軍種委託、學術合作、軍民通用科技專案、技術服務等計畫與作為，係分別承接國防部暨所屬單位、其他政府部會及民間技術服務案，承接計畫專案以國防部科研計畫及軍種委託計畫為主要業務，軍民通用科專計畫及技術服務案為輔，年度營運成效如下：

(一)精進專案管制進度，達成年度目標任務

建立監督考核及專案管理機制，追蹤管制及改善異常事項，落實內控作為，透過掌控重要工項、關鍵購案及風險項目執行進度，於年度內執行國防自主研製修計畫計 298 案(科研 17 案、軍種委託 281 案)，其中完成結案計畫科研 6 案、軍種委託 121 案，其餘均依期程賡續執行。

(二) 妥適財務規劃，確保收支平衡

為妥善運用本院資源，執行經營財務管理分析，透過財務經營相關會議及預測作為，研提經營建議供管理決策參據，有效掌握計畫執行結果及達成年度營運績效，114 年法定預算本期稅後賸餘數 55 億 1,489 萬餘元，決算後本期稅後賸餘 131 億 8,675 萬餘元，營運賸餘達成率 239.11%。

(三) 整合資訊能量，強化資安防護

策訂年度資訊管理整合目標，統籌發展管理資訊系統新開發、優化研改及系統維護等工作，並配合資料庫系統整合及資安要求，完成管理資訊系統資料庫移轉與資安強化，達成「軟體技術研究與開發」、「系統新開發」、「系統優化」、「系統維運」及「資安防護」等重要工作。

(四) 加強風險評估與管制作業，掌握執行成效

本院承接各項專案執行，每季定期舉行營運風險管理委員會議，動態執行風險辨識、評估、處置與監控，管辦各單位風險管控情形，分析預判影響營運推動之風險因子及檢討相關處置作為，以建立預警機制，並使院內及早投入資源協助解決潛在窒礙，避免工安、營安與資安等危機情形發生，以達成各項專案目標與進度。

## 參、決算概要

### 一、收支餘絀實況

- (一) 業務收入 100,532,331,904 元，係執行科研、軍種委託、科專、其他政府機關與民間委託計畫之業務收入及國防部核撥軍文職之法定待遇、石園聯合診所醫療收入與逸光幼兒園收入等。
- (二) 業務成本 78,514,069,505 元，係執行各項業務計畫之人事、材料、折舊、石園聯合診所醫療成本與逸光幼兒園成本等。
- (三) 業務費用 7,192,046,726 元，係執行各項業務計畫之行銷、管

理、研究費用等。

- (四) 業務外收入及費用 1,382,333,844 元，係孳息收入、兌換餘絀、處分不動產、廠房及設備餘絀及其他業務外餘絀等。
- (五) 本院用於與創設目的有關之業務計畫支出佔收入達 83.09%，符合「教育文化公益慈善機關或團體免納所得稅適用標準」第二條第一項第八款之規定，經安永聯合會計師事務所查核後，所得稅費用 3,021,798,342 元。
- (六) 依「國家中山科學研究院設置條例」第三十五條第二項，本院年度營運賸餘，於完稅及彌補虧損後，應將賸餘之百分之十解繳國庫。本院 114 年度稅後本期賸餘 13,186,751,175 元，經核算應繳庫數 1,318,675,118 元，於 115 年度辦理繳庫作業。

## 二、淨值變動實況

- (一) 本年度期初帳列數 41,714,996,646 元，包括：
  - 1、基金 31,315,026,886 元。
  - 2、公積 1,509,928,280 元。
  - 3、累積餘絀 8,890,041,480 元。
- (二) 本年度增(減)數 11,890,215,676 元，包括：
  - 1、公積：已結案補捐助計畫料件轉列公積 22,175,251 元。
  - 2、累積餘絀：
    - (1) 本期稅後賸餘轉累積賸餘 11,868,076,057 元。
    - (2) 113 年稅務調整解繳國庫 -35,632 元。
- (三) 本年度期末帳列數 53,605,212,322 元，包括：
  - 1、基金 31,315,026,886 元。
  - 2、公積 1,532,103,531 元。
  - 3、累積餘絀 20,758,081,905 元。

## 三、現金流量實況

- (一) 業務活動之現金流入 19,402,507,505 元，包括：
  - 稅前本期賸餘 16,208,549,517 元，扣除利息股利之調整 943,511,494 元，增加調整項目 6,323,181,283 元，扣除支付所

得稅 2,185,711,801 元。

(二)投資活動之現金流出 7,295,930,011 元。

(三)籌資活動之現金流出 1,256,486,558 元。

(四)本期現金及約當現金淨增 10,850,090,936 元。

(五)期初現金及約當現金為 90,343,847,962 元。

(六)期末現金及約當現金為 101,193,938,898 元。

#### 四、資產負債實況

(一)本年度資產決算數 168,994,584,136 元。

(二)本年度負債決算數 115,389,371,814 元。

(三)本年度淨值決算數 53,605,212,322 元。

**國家中山科學研究院**  
**收支營運表**  
**中華民國114年度**

單位：新臺幣元

科 目	本 年 度 預 算 數		本 年 度 決 算 數		比 較 增 減		上 年 度 決 算 數	
	金 額 (1)	%	金 額 (2)	%	金 額 (3)=(2)-(1)	% (4)=(3)/(1)*100	金 額	%
<b>一、業務收入</b>	<b>96,992,357,000</b>	<b>100.00</b>	<b>100,532,331,904</b>	<b>100.00</b>	<b>3,539,974,904</b>	<b>3.65</b>	<b>102,395,163,635</b>	<b>100.00</b>
<b>(一)主要業務收入</b>	<b>96,059,591,000</b>	<b>99.04</b>	<b>99,369,040,081</b>	<b>98.84</b>	<b>3,309,449,081</b>	<b>3.45</b>	<b>101,532,335,931</b>	<b>99.16</b>
1. 勞務收入	96,059,591,000	99.04	99,369,040,081	98.84	3,309,449,081	3.45	101,532,335,931	99.16
<b>(二)其他業務收入</b>	<b>932,766,000</b>	<b>0.96</b>	<b>1,163,291,823</b>	<b>1.16</b>	<b>230,525,823</b>	<b>24.71</b>	<b>862,827,704</b>	<b>0.84</b>
1. 教學收入	25,473,000	0.03	21,811,505	0.02	-3,661,495	-14.37	22,545,517	0.02
2. 醫療收入	165,395,000	0.17	182,248,753	0.18	16,853,753	10.19	169,387,793	0.17
3. 其他業務收入	741,898,000	0.76	959,231,565	0.95	217,333,565	29.29	670,894,394	0.66
<b>二、業務成本</b>	<b>84,631,105,000</b>	<b>87.26</b>	<b>78,514,069,505</b>	<b>78.10</b>	<b>-6,117,035,495</b>	<b>-7.23</b>	<b>84,982,664,861</b>	<b>82.99</b>
<b>(一)業務成本</b>	<b>84,631,105,000</b>	<b>87.26</b>	<b>78,514,069,505</b>	<b>78.10</b>	<b>-6,117,035,495</b>	<b>-7.23</b>	<b>84,982,664,861</b>	<b>82.99</b>
1. 勞務成本	84,461,440,000	87.08	78,318,072,386	77.90	-6,143,367,614	-7.27	84,820,893,634	82.84
2. 其他補助成本	0	0.00	36,847,540	0.04	36,847,540		7,677,600	0.01
3. 教學成本	25,181,000	0.03	23,026,828	0.02	-2,154,172	-8.55	23,734,180	0.02
4. 醫療成本	144,484,000	0.15	136,122,751	0.14	-8,361,249	-5.79	130,359,447	0.13
<b>三、業務費用</b>	<b>6,303,539,000</b>	<b>6.50</b>	<b>7,192,046,726</b>	<b>7.15</b>	<b>888,507,726</b>	<b>14.10</b>	<b>7,668,979,639</b>	<b>7.49</b>
<b>(一)業務費用</b>	<b>6,303,539,000</b>	<b>6.50</b>	<b>7,192,046,726</b>	<b>7.15</b>	<b>888,507,726</b>	<b>14.10</b>	<b>7,668,979,639</b>	<b>7.49</b>
1. 行銷費用	1,062,136,000	1.10	1,367,131,005	1.36	304,995,005	28.72	1,505,771,910	1.47
2. 管理費用	3,551,047,000	3.66	3,493,842,438	3.48	-57,204,562	-1.61	3,495,418,237	3.41
3. 研究費用	837,462,000	0.86	956,504,479	0.95	119,042,479	14.21	1,439,733,829	1.41
4. 其他業務費用	852,894,000	0.88	1,374,568,804	1.37	521,674,804	61.17	1,228,055,663	1.20
<b>四、業務賸餘(短絀一)</b>	<b>6,057,713,000</b>	<b>6.25</b>	<b>14,826,215,673</b>	<b>14.75</b>	<b>8,768,502,673</b>	<b>144.75</b>	<b>9,743,519,135</b>	<b>9.52</b>
<b>五、業務外賸餘及短絀</b>	<b>668,726,000</b>	<b>0.69</b>	<b>1,382,333,844</b>	<b>1.38</b>	<b>713,607,844</b>	<b>106.71</b>	<b>1,634,609,080</b>	<b>1.60</b>
<b>(一)業務外收入</b>	<b>686,098,000</b>	<b>0.71</b>	<b>1,438,790,242</b>	<b>1.43</b>	<b>752,692,242</b>	<b>109.71</b>	<b>1,688,168,646</b>	<b>1.65</b>
1. 利息收入	303,470,000	0.31	943,511,494	0.94	640,041,494	210.91	734,040,407	0.72
2. 採權益法認列之投資賸餘	0	0.00	0	0.00	0		0	0.00
3. 兌換賸餘	0	0.00	0	0.00	0		0	0.00
4. 處分不動產、廠房及設備賸餘	11,568,000	0.01	0	0.00	-11,568,000	-100.00	11,829,299	0.01
5. 其他業務外賸餘	371,060,000	0.38	495,278,748	0.49	124,218,748	33.48	942,298,940	0.92
<b>(二)業務外費用</b>	<b>17,372,000</b>	<b>0.02</b>	<b>56,456,398</b>	<b>0.06</b>	<b>39,084,398</b>	<b>224.99</b>	<b>53,559,566</b>	<b>0.05</b>
1. 利息費用	112,000	0.00	192,694	0.00	80,694	72.05	177,478	0.00
2. 採權益法認列之投資短絀	0	0.00	0	0.00	0		0	0.00
3. 兌換短絀	0	0.00	5	0.00	5		77,755	0.00
4. 處分不動產、廠房及設備短絀	0	0.00	5,300,144	0.01	5,300,144		0	0.00
5. 其他業務外短絀	17,260,000	0.02	50,963,555	0.05	33,703,555	195.27	53,304,333	0.05
<b>六、綜合餘絀總額</b>	<b>5,514,896,000</b>	<b>5.69</b>	<b>13,186,751,175</b>	<b>13.12</b>	<b>7,671,855,175</b>	<b>139.11</b>	<b>9,209,247,946</b>	<b>8.99</b>
<b>(一)繼續營業單位稅前賸餘(短絀一)</b>	<b>6,726,439,000</b>	<b>6.94</b>	<b>16,208,549,517</b>	<b>16.12</b>	<b>9,482,110,517</b>	<b>140.97</b>	<b>11,378,128,215</b>	<b>11.11</b>
<b>(二)所得稅費用</b>	<b>1,211,543,000</b>	<b>1.25</b>	<b>3,021,798,342</b>	<b>3.01</b>	<b>1,810,255,342</b>	<b>149.42</b>	<b>2,168,880,269</b>	<b>2.12</b>
<b>(三)本期稅後賸餘(短絀一)</b>	<b>5,514,896,000</b>	<b>5.69</b>	<b>13,186,751,175</b>	<b>13.12</b>	<b>7,671,855,175</b>	<b>139.11</b>	<b>9,209,247,946</b>	<b>8.99</b>

國家中山科學研究院  
淨值變動表  
中華民國114年度

單位：新臺幣元

項目	基金			公積	累積餘絀			淨值其他項目		合計
	創立基金	捐贈基金	其他基金	資本公積	特別盈餘公積	累積賸餘	累積短絀	累積其他綜合餘絀	未認為退休金成本之淨短絀	
本年度期初餘額	31,315,026,886	0	0	1,509,928,280	0	8,890,041,480	0	0	0	41,714,996,646
本年度增(減)數	0	0	0	22,175,251	20,758,081,905	(8,890,041,480)	0	0	0	11,890,215,676
本年度期末餘額	31,315,026,886	0	0	1,532,103,531	20,758,081,905	0	0	0	0	53,605,212,322

**國家中山科學研究院**  
**現金流量表**  
**中華民國114年度**

單位：新臺幣元

項 目	本 年 度 預 算 數 (1)	本 年 度 決 算 數 (2)	比 較 增 減	
			比 較 金 額 (3)=(2)-(1)	% (4)=(3)/(1)*100
<b>業務活動之現金流量</b>				
本期稅前賸餘(短絀)	6,726,439,000	16,208,549,517	9,482,110,517	140.97
利息股利之調整	-303,470,000	-943,511,494	-640,041,494	210.91
未計利息股利之本期賸餘(短絀)	6,422,969,000	15,265,038,023	8,842,069,023	137.66
調整項目	1,926,889,000	6,323,181,283	4,396,292,283	228.15
收益費損項目				
折舊及折耗(含代管資產)	4,024,868,000	4,434,632,491	409,764,491	10.18
各項攤提	143,856,000	162,108,337	18,252,337	12.69
採權益法之長期股權投資已實現賸餘	0	0	0	
處分不動產、廠房及設備損失	0	5,300,144	5,300,144	
處分無形資產利益	0	-27,941,925	-27,941,925	
與業務活動相關之流動資產/負債變動數				
應收款項淨額減少(增加-)	816,992,000	2,484,951,588	1,667,959,588	204.16
存貨淨額減少(增加-)	0	1,115,724,501	1,115,724,501	
執行中長期專案合約權利減少(增加-)	0	1,060,087,931	1,060,087,931	
其他應收款減少(增加-)	0	-55,538,199	-55,538,199	
預付款項淨額減少(增加-)	0	-1,780,335,141	-1,780,335,141	
其他流動資產淨額減少(增加-)	0	10,933,356	10,933,356	
應付票據淨額增加(減少-)	0	-15,864,400	-15,864,400	
應付帳款淨額增加(減少-)	-3,058,827,000	3,870,384,697	6,929,211,697	-226.53
其他應付款項淨額增加(減少-)	0	-367,072,900	-367,072,900	
執行中長期專案合約義務增加(減少-)	0	-5,097,090,430	-5,097,090,430	
預收款項淨額增加(減少-)	0	4,759	4,759	
負債準備增加(減少-)	0	812,602,313	812,602,313	
其他流動負債淨額增加(減少-)	0	35,159,111	35,159,111	
遞延收入增加(減少-)	0	-324,864,950	-324,864,950	
其他非流動負債增加(減少-)	0	0	0	
營運產生之現金	8,349,858,000	21,588,219,306	13,238,361,306	158.55
支付所得稅	-1,211,543,000	-2,185,711,801	-974,168,801	80.41
<b>業務活動之淨現金流入(流出-)</b>	<b>7,138,315,000</b>	<b>19,402,507,505</b>	<b>12,264,192,505</b>	<b>171.81</b>
<b>投資活動之現金流量</b>				
取得按攤銷後成本衡量之金融資產	0	-4,500,407,098	-4,500,407,098	
處分按攤銷後成本衡量之金融資產	0	300,914,420	300,914,420	
出售採權益法之投資	0	0	0	
不動產、廠房及設備減少(增加-)(購置)	-5,859,450,000	-3,751,498,526	2,107,951,474	-35.98
不動產、廠房及設備減少(增加-)(出售)	0	20,364,748	20,364,748	
無形資產減少(增加-)	-59,925,000	-109,387,512	-49,462,512	82.54
其他非流動資產減少(增加-)	-153,591,000	-199,427,537	-45,836,537	29.84
收取利息	303,470,000	943,511,494	640,041,494	210.91
<b>投資活動之淨現金流入(流出-)</b>	<b>-5,769,496,000</b>	<b>-7,295,930,011</b>	<b>-1,526,434,011</b>	<b>26.46</b>
<b>籌資活動之現金流量</b>				
存入保證金增加(減少-)	-522,579,000	-335,526,131	187,052,869	-35.79
賸餘分配款：解繳國庫或其他現金分配(-)	-551,490,000	-920,960,427	-369,470,427	66.99
其他籌資活動增加(減少-)	1,035,000	0	-1,035,000	-100.00
<b>籌資活動之淨現金流入(流出-)</b>	<b>-1,073,034,000</b>	<b>-1,256,486,558</b>	<b>-183,452,558</b>	<b>17.10</b>
<b>現金及約當現金之淨增(淨減-)</b>	<b>295,785,000</b>	<b>10,850,090,936</b>	<b>10,554,305,936</b>	<b>3,568.24</b>
期初現金及約當現金	55,364,309,000	90,343,847,962	34,979,538,962	63.18
期末現金及約當現金	55,660,094,000	101,193,938,898	45,533,844,898	81.81

**國家中山科學研究院**  
**平衡表**  
**中華民國114年12月31日**

單位：新臺幣元

科 目	本 年 度 決 算 數		上 年 度 決 算 數		比 較 增 減	
	金 額 (1)	%	金 額 (2)	%	金 額 (3)=(1)-(2)	% (4)=(3)/(2)*100
<b>資 產</b>	<b>168,994,584,136</b>	<b>100.00</b>	<b>156,368,099,285</b>	<b>100.00</b>	<b>12,626,484,851</b>	<b>8.07</b>
<b>一、流動資產</b>	<b>142,694,095,702</b>	<b>84.44</b>	<b>134,958,567,971</b>	<b>86.31</b>	<b>7,735,527,731</b>	<b>5.73</b>
<b>1. 現金及約當現金</b>	<b>101,193,938,898</b>	<b>59.88</b>	<b>90,343,847,962</b>	<b>57.78</b>	<b>10,850,090,936</b>	<b>12.01</b>
(1) 庫存現金	0	0.00	0	0.00	0	
(2) 銀行存款	101,191,048,898	59.88	90,340,807,962	57.77	10,850,240,936	12.01
(3) 零用及週轉金	2,890,000	0.00	3,040,000	0.00	-150,000	-4.93
<b>2. 無活絡市場之債務工具-流動</b>	<b>0</b>	<b>0.00</b>	<b>0</b>	<b>0.00</b>	<b>0</b>	
(1) 無活絡市場之債務工具投資-流動	0	0.00	0	0.00	0	
<b>3. 按攤銷後成本衡量之金融資產-流動</b>	<b>0</b>	<b>0.00</b>	<b>300,914,420</b>	<b>0.19</b>	<b>-300,914,420</b>	<b>-100.00</b>
(1) 按攤銷後成本衡量之金融資產-流動	0	0.00	300,914,420	0.19	-300,914,420	-100.00
<b>4. 應收票據</b>	<b>0</b>	<b>0.00</b>	<b>0</b>	<b>0.00</b>	<b>0</b>	
(1) 應收票據	0	0.00	0	0.00	0	
<b>5. 應收帳款淨額</b>	<b>9,166,893,649</b>	<b>5.42</b>	<b>11,651,845,237</b>	<b>7.45</b>	<b>-2,484,951,588</b>	<b>-21.33</b>
(1) 應收帳款	9,166,893,649	5.42	11,651,845,237	7.45	-2,484,951,588	-21.33
(2) 備抵呆帳-應收帳款(-)	0	0.00	0	0.00	0	
<b>6. 其他應收款</b>	<b>60,713,448</b>	<b>0.04</b>	<b>5,175,249</b>	<b>0.00</b>	<b>55,538,199</b>	<b>1,073.15</b>
(1) 其他應收款	60,713,448	0.04	5,175,249	0.00	55,538,199	1,073.15
<b>7. 本期所得稅資產</b>	<b>0</b>	<b>0.00</b>	<b>11,368,523</b>	<b>0.01</b>	<b>-11,368,523</b>	<b>-100.00</b>
(1) 預付稅款	0	0.00	11,368,523	0.01	-11,368,523	-100.00
<b>8. 存貨</b>	<b>19,334,117,686</b>	<b>11.44</b>	<b>20,427,666,936</b>	<b>13.06</b>	<b>-1,093,549,250</b>	<b>-5.35</b>
(1) 原料	20,200,025,654	11.95	21,202,724,068	13.56	-1,002,698,414	-4.73
(2) 物料	20,559,833	0.01	24,899,887	0.02	-4,340,054	-17.43
(3) 醫療用品	7,357,067	0.00	9,104,757	0.01	-1,747,690	-19.20
(4) 備抵存貨跌價損失	-1,260,149,932	-0.75	-1,076,786,563	-0.69	-183,363,369	17.03
(5) 在途原物料	366,325,064	0.22	267,724,787	0.17	98,600,277	36.83
<b>9. 執行中長期專案合約權利</b>	<b>5,010,322,566</b>	<b>2.96</b>	<b>6,070,410,497</b>	<b>3.88</b>	<b>-1,060,087,931</b>	<b>-17.46</b>
<b>10. 預付款項</b>	<b>7,841,220,506</b>	<b>4.64</b>	<b>6,049,516,842</b>	<b>3.87</b>	<b>1,791,703,664</b>	<b>29.62</b>
(1) 預付薪資	923,977,106	0.55	929,670,297	0.59	-5,693,191	-0.61
(2) 用品盤存	207,751,711	0.12	219,107,102	0.14	-11,355,391	-5.18
(3) 預付費用	1,358,606,960	0.80	845,906,081	0.54	512,700,879	60.61
(4) 預付貨款	3,596,449,864	2.13	3,240,996,790	2.07	355,453,074	10.97
(5) 進項稅額	89,344,443	0.05	162,615,376	0.10	-73,270,933	-45.06
(6) 留抵稅額	0	0.00	0	0.00	0	
(7) 預付先期執行	1,665,090,422	0.99	651,221,196	0.42	1,013,869,226	155.69
<b>11. 其他流動資產</b>	<b>86,888,949</b>	<b>0.05</b>	<b>97,822,305</b>	<b>0.06</b>	<b>-10,933,356</b>	<b>-11.18</b>
(1) 應收醫療帳款	19,669,446	0.01	26,510,341	0.02	-6,840,895	-25.80
(2) 備抵醫療折讓(-)	-3,890,664	0.00	-4,455,833	0.00	565,169	-12.68
(3) 應收利息	62,551,893	0.04	63,718,805	0.04	-1,166,912	-1.83
(4) 短期墊款	17,510	0.00	19,323	0.00	-1,813	-9.38
(5) 暫付及待結轉帳項	8,540,764	0.01	12,029,669	0.01	-3,488,905	-29.00
<b>二、非流動資產</b>	<b>26,300,488,434</b>	<b>15.56</b>	<b>21,409,531,314</b>	<b>13.69</b>	<b>4,890,957,120</b>	<b>22.84</b>
<b>1. 無活絡市場之債務工具-非流動</b>	<b>0</b>	<b>0.00</b>	<b>0</b>	<b>0.00</b>	<b>0</b>	
(1) 無活絡市場之債務工具投資-非流動	0	0.00	0	0.00	0	
<b>2. 按攤銷後成本衡量之金融資產-非流動</b>	<b>7,513,476,950</b>	<b>4.45</b>	<b>3,013,069,852</b>	<b>1.93</b>	<b>4,500,407,098</b>	<b>149.36</b>
(1) 按攤銷後成本衡量之金融資產-非流動	7,513,476,950	4.45	3,013,069,852	1.93	4,500,407,098	149.36
<b>3. 採用權益法之投資</b>	<b>0</b>	<b>0.00</b>	<b>0</b>	<b>0.00</b>	<b>0</b>	
(1) 採權益法之投資	0	0.00	0	0.00	0	
<b>4. 不動產、廠房及設備</b>	<b>16,294,153,729</b>	<b>9.64</b>	<b>16,678,088,012</b>	<b>10.67</b>	<b>-383,934,283</b>	<b>-2.30</b>
(1) 土地	603,693,404	0.36	603,693,404	0.39	0	0.00
(2) 土地改良物淨額	100,135,494	0.06	125,513,530	0.08	-25,378,036	-20.22
① 土地改良物	1,057,154,277	0.63	1,057,154,277	0.68	0	0.00
② 累計折舊-土地改良物	-957,018,783	-0.57	-931,640,747	-0.60	-25,378,036	2.72

**國家中山科學研究院**  
**平衡表**  
**中華民國114年12月31日**

單位：新臺幣元

科 目	本 年 度 決 算 數		上 年 度 決 算 數		比 較 增 減	
	金 額	%	金 額	%	金 額	%
	(1)		(2)		(3)=(1)-(2)	(4)=(3)/(2)*100
(3)房屋及建築淨額	4,461,211,327	2.64	4,899,554,618	3.13	-438,343,291	-8.95
①房屋及建築	22,003,739,755	13.02	20,767,060,694	13.28	1,236,679,061	5.96
②累計折舊－房屋及建築(-)	-17,542,528,428	-10.38	-15,867,506,076	-10.15	-1,675,022,352	10.56
(4)機械及設備淨額	6,919,533,518	4.09	6,841,032,457	4.37	78,501,061	1.15
①機械及設備	34,396,855,209	20.35	34,191,251,025	21.87	205,604,184	0.60
②累計折舊－機械及設備(-)	-27,477,321,691	-16.26	-27,350,218,568	-17.49	-127,103,123	0.46
(5)交通及運輸設備淨額	925,080,085	0.55	491,331,022	0.31	433,749,063	88.28
①交通及運輸設備	4,331,672,672	2.56	3,901,055,998	2.49	430,616,674	11.04
②累計折舊－交通及運輸設備(-)	-3,406,592,587	-2.02	-3,409,724,976	-2.18	3,132,389	-0.09
(6)什項設備淨額	923,130,483	0.55	808,844,918	0.52	114,285,565	14.13
①什項設備	2,393,088,456	1.42	2,173,420,374	1.39	219,668,082	10.11
②累計折舊－什項設備(-)	-1,469,957,973	-0.87	-1,364,575,456	-0.87	-105,382,517	7.72
(7)未完工程	745,090,625	0.44	1,337,581,120	0.86	-592,490,495	-44.30
(8)訂購機件及設備款	1,071,844,853	0.63	1,222,232,268	0.78	-150,387,415	-12.30
(9)在途機件	544,433,940	0.32	348,304,675	0.22	196,129,265	56.31
<b>5. 無形資產</b>	<b>605,005,364</b>	<b>0.36</b>	<b>629,783,888</b>	<b>0.40</b>	<b>-24,778,524</b>	<b>-3.93</b>
(1)商標權	50,676	0.00	63,552	0.00	-12,876	-20.26
(2)專利權	12,091,683	0.01	13,159,110	0.01	-1,067,427	-8.11
(3)電腦軟體	235,480,627	0.14	135,159,659	0.09	100,320,968	74.22
(4)其他無形資產	9,554	0.00	10,082	0.00	-528	-5.24
(5)發展中無形資產	0	0.00	0	0.00	0	
(6)專門技術	357,372,824	0.21	481,391,485	0.31	-124,018,661	-25.76
<b>6. 其他非流動資產</b>	<b>1,887,852,391</b>	<b>1.12</b>	<b>1,088,589,562</b>	<b>0.70</b>	<b>799,262,829</b>	<b>73.42</b>
(1)催收款項	143,849,200	0.09	143,536,853	0.09	312,347	0.22
(2)備抵呆帳－催收款項(-)	-143,774,200	-0.09	-143,523,027	-0.09	-251,173	0.18
(3)長期預付款	22,663,641	0.01	32,384,734	0.02	-9,721,093	-30.02
(4)存出保證金	287,606,127	0.17	247,080,844	0.16	40,525,283	16.40
(5)存出保證品	237,741,036	0.14	67,741,036	0.04	170,000,000	250.96
(6)長期墊款	3,681,724	0.00	5,129,201	0.00	-1,447,477	-28.22
(7)代管資產	2,637,018,604	1.56	1,731,913,800	1.11	905,104,804	52.26
(8)累計折舊－代管資產(-)	-1,300,933,741	-0.77	-995,673,879	-0.64	-305,259,862	30.66
<b>合 計</b>	<b>168,994,584,136</b>	<b>100.00</b>	<b>156,368,099,285</b>	<b>100.00</b>	<b>12,626,484,851</b>	<b>8.07</b>
<b>負 債</b>	<b>115,389,371,814</b>	<b>68.28</b>	<b>114,653,102,639</b>	<b>73.32</b>	<b>736,269,175</b>	<b>0.64</b>
<b>一、流動負債</b>	<b>104,040,914,944</b>	<b>61.56</b>	<b>108,559,454,798</b>	<b>69.43</b>	<b>-4,518,539,854</b>	<b>-4.16</b>
<b>1. 應付票據</b>	<b>2,390,000</b>	<b>0.00</b>	<b>18,254,400</b>	<b>0.01</b>	<b>-15,864,400</b>	<b>-86.91</b>
(1)應付票據	2,390,000	0.00	18,254,400	0.01	-15,864,400	-86.91
<b>2. 應付帳款</b>	<b>14,587,650,590</b>	<b>8.63</b>	<b>10,717,265,893</b>	<b>6.85</b>	<b>3,870,384,697</b>	<b>36.11</b>
(1)應付帳款	14,587,650,590	8.63	10,717,265,893	6.85	3,870,384,697	36.11
<b>3. 應付建造合約款</b>	<b>105,823,900</b>	<b>0.06</b>	<b>0</b>	<b>0.00</b>	<b>105,823,900</b>	
(1)應付建造合約款	105,823,900	0.06	0	0.00	105,823,900	
<b>4. 其他應付款</b>	<b>5,750,761,240</b>	<b>3.40</b>	<b>5,825,907,717</b>	<b>3.73</b>	<b>-75,146,477</b>	<b>-1.29</b>
(1)應付費用	1,582,033,081	0.94	2,312,263,202	1.48	-730,230,121	-31.58
(2)應付薪資	2,078,224,284	1.23	2,124,521,486	1.36	-46,297,202	-2.18
(3)應付營業稅	246,448,270	0.15	136,507,165	0.09	109,941,105	80.54
(4)應付退休金費用	395,652,099	0.23	218,423,711	0.14	177,228,388	81.14
(5)其他應付款	21,493,863	0.01	0	0.00	21,493,863	
(6)應付繳庫數	1,318,675,118	0.78	920,924,795	0.59	397,750,323	43.19
(7)應付保管款	108,234,525	0.06	113,267,358	0.07	-5,032,833	-4.44
(8)銷項稅額	0	0.00	0	0.00	0	
<b>5. 本期所得稅負債</b>	<b>2,952,332,510</b>	<b>1.75</b>	<b>2,116,245,969</b>	<b>1.35</b>	<b>836,086,541</b>	<b>39.51</b>
(1)本期所得稅負債	2,952,332,510	1.75	2,116,245,969	1.35	836,086,541	39.51
<b>6. 預收款項</b>	<b>284,502</b>	<b>0.00</b>	<b>279,743</b>	<b>0.00</b>	<b>4,759</b>	<b>1.70</b>

**國家中山科學研究院**  
**平衡表**  
中華民國114年12月31日

單位：新臺幣元

科 目	本 年 度 決 算 數		上 年 度 決 算 數		比 較 增 減	
	金 額 (1)	%	金 額 (2)	%	金 額 (3)=(1)-(2)	% (4)=(3)/(2)*100
(1)預收貨款	0	0.00	0	0.00	0	
(2)其他預收款	284,502	0.00	279,743	0.00	4,759	1.70
<b>7. 執行中長期專案合約義務</b>	<b>80,060,915,970</b>	<b>47.37</b>	<b>85,158,006,400</b>	<b>54.46</b>	<b>-5,097,090,430</b>	<b>-5.99</b>
<b>8. 負債準備-流動</b>	<b>0</b>	<b>0.00</b>	<b>4,177,897,555</b>	<b>2.67</b>	<b>-4,177,897,555</b>	<b>-100.00</b>
(1)估計產品售後服務準備	0	0.00	4,177,897,555	2.67	-4,177,897,555	-100.00
<b>9. 其他流動負債</b>	<b>580,756,232</b>	<b>0.34</b>	<b>545,597,121</b>	<b>0.35</b>	<b>35,159,111</b>	<b>6.44</b>
(1)暫收及待結轉帳項	61,751,274	0.04	24,509,305	0.02	37,241,969	151.95
(2)應付代收款	148,182,052	0.09	145,847,837	0.09	2,334,215	1.60
(3)應付代收款-公付	370,822,906	0.22	375,239,979	0.24	-4,417,073	-1.18
<b>二、非流動負債</b>	<b>11,348,456,870</b>	<b>6.72</b>	<b>6,093,647,841</b>	<b>3.90</b>	<b>5,254,809,029</b>	<b>86.23</b>
<b>1. 負債準備-非流動</b>	<b>6,088,675,764</b>	<b>3.60</b>	<b>1,098,175,896</b>	<b>0.70</b>	<b>4,990,499,868</b>	<b>454.44</b>
(1)估計產品售後服務準備	6,088,675,764	3.60	1,098,175,896	0.70	4,990,499,868	454.44
<b>2. 其他非流動負債</b>	<b>5,259,781,106</b>	<b>3.11</b>	<b>4,995,471,945</b>	<b>3.19</b>	<b>264,309,161</b>	<b>5.29</b>
(1)遞延收入	1,336,075,213	0.79	736,239,921	0.47	599,835,292	81.47
(2)存入保證金	3,920,201,626	2.32	4,255,727,757	2.72	-335,526,131	-7.88
(3)其他非流動負債	3,504,267	0.00	3,504,267	0.00	0	0.00
(4)應付公共藝術設置款	0	0.00	0	0.00	0	
<b>淨 值</b>	<b>53,605,212,322</b>	<b>31.72</b>	<b>41,714,996,646</b>	<b>26.68</b>	<b>11,890,215,676</b>	<b>28.50</b>
<b>一、基金</b>	<b>31,315,026,886</b>	<b>18.53</b>	<b>31,315,026,886</b>	<b>20.03</b>	<b>0</b>	<b>0.00</b>
<b>1. 基金</b>	<b>31,315,026,886</b>	<b>18.53</b>	<b>31,315,026,886</b>	<b>20.03</b>	<b>0</b>	<b>0.00</b>
(1)基金	31,315,026,886	18.53	31,315,026,886	20.03	0	0.00
<b>二、資本公積</b>	<b>1,532,103,531</b>	<b>0.91</b>	<b>1,509,928,280</b>	<b>0.97</b>	<b>22,175,251</b>	<b>1.47</b>
<b>1. 資本公積</b>	<b>1,532,103,531</b>	<b>0.91</b>	<b>1,509,928,280</b>	<b>0.97</b>	<b>22,175,251</b>	<b>1.47</b>
(1)受贈公積	1,532,103,531	0.91	1,509,928,280	0.97	22,175,251	1.47
<b>三、累積餘絀(-)</b>	<b>20,758,081,905</b>	<b>12.28</b>	<b>8,890,041,480</b>	<b>5.69</b>	<b>11,868,040,425</b>	<b>133.50</b>
<b>1. 特別盈餘公積</b>	<b>20,758,081,905</b>	<b>12.28</b>	<b>0</b>	<b>0.00</b>	<b>20,758,081,905</b>	
(1)特別盈餘公積	20,758,081,905	12.28	0	0.00	20,758,081,905	
<b>2. 累積賸餘</b>	<b>0</b>	<b>0.00</b>	<b>8,890,041,480</b>	<b>5.69</b>	<b>-8,890,041,480</b>	<b>-100.00</b>
(1)累積賸餘	0	0.00	8,890,041,480	5.69	-8,890,041,480	-100.00
(2)本期賸餘		0.00	0	0.00	0	
<b>合 計</b>	<b>168,994,584,136</b>	<b>100.00</b>	<b>156,368,099,285</b>	<b>100.00</b>	<b>12,626,484,851</b>	<b>8.07</b>

**國家中山科學研究院**  
**勞務收入明細表**  
**中華民國114年度**

單位：新臺幣元

科目及營運項目	本年度預算數 (1)	本年度決算數 (2)	比較		備註
			金額 (3)=(2)-(1)	% (4)=(3)/(1)*100	
勞務收入	96,059,591,000	99,369,040,081	3,309,449,081	3.45	
服務收入	96,059,591,000	99,369,040,081	3,309,449,081	3.45	
科研計畫	7,957,966,000	6,322,698,538	-1,635,267,462	-20.55	
軍種委託計畫	86,758,060,000	90,814,559,812	4,056,499,812	4.68	
科專計畫	249,354,000	234,469,125	-14,884,875	-5.97	
其他政府機關委託計畫	469,467,000	571,604,051	102,137,051	21.76	
民間委託計畫	624,744,000	1,425,708,555	800,964,555	128.21	
合  計	96,059,591,000	99,369,040,081	3,309,449,081	3.45	

國家中山科學研究院  
教學收入明細表  
中華民國114年度

單位：新臺幣元

科目及營運項目	本年度預算數 (1)	本年度決算數 (2)	比較		備註
			金額 (3)=(2)-(1)	% (4)=(3)/(1)*100	
教學收入	25,473,000	21,811,505	-3,661,495	-14.37	
教學收入	25,473,000	21,811,505	-3,661,495	-14.37	
合計	25,473,000	21,811,505	-3,661,495	-14.37	

國家中山科學研究院  
醫療收入明細表  
中華民國114年度

單位：新臺幣元

科目及營運項目	本年度預算數 (1)	本年度決算數 (2)	比較		備註
			金額 (3)=(2)-(1)	增減 % (4)=(3)/(1)*100	
醫療收入	165,395,000	182,248,753	16,853,753	10.19	
醫療收入	174,100,000	189,272,359	15,172,359	8.71	
醫療折讓	-8,705,000	-7,023,606	1,681,394	-19.32	
合    計	165,395,000	182,248,753	16,853,753	10.19	

國家中山科學研究院  
其他業務收入明細表  
中華民國114年度

單位：新臺幣元

科目及營運項目	本年度預算數 (1)	本年度決算數 (2)	比較		備註
			金額 (3)=(2)-(1)	% (4)=(3)/(1)*100	
其他業務收入	741,898,000	959,231,565	217,333,565	29.29	
其他補助收入	741,898,000	948,212,570	206,314,570	27.81	
其他補助收入-核撥	589,342,000	585,705,653	-3,636,347	-0.62	
其他補助收入-專案	0	37,641,967	37,641,967		
其他補助收入-其他	152,556,000	324,864,950	172,308,950	112.95	
雜項業務收入	0	11,018,995	11,018,995		
雜項業務收入	0	11,018,995	11,018,995		
合計	741,898,000	959,231,565	217,333,565	29.29	

**國家中山科學研究院**  
**業務外收入明細表**  
**中華民國114年度**

單位：新臺幣元

科目及營運項目	本年度預算數 (1)	本年度決算數 (2)	比較增減		備註
			金額 (3)=(2)-(1)	% (4)=(3)/(1)*100	
業務外收入	686,098,000	1,438,790,242	752,692,242	109.71	
利息收入	303,470,000	943,511,494	640,041,494	210.91	
採權益法認列之投資賸餘	0	0	0		
兌換賸餘	0	0	0		
處分不動產、廠房及設備賸餘	11,568,000	0	-11,568,000	-100.00	
雜項收入	52,926,000	173,251,727	120,325,727	227.35	
園區業務收入	9,130,000	8,060,564	-1,069,436	-11.71	
違約罰款收入	309,004,000	312,480,138	3,476,138	1.12	
處分無形資產賸餘	0	0	0		
賠(補)償收入	0	257,450	257,450		
受贈收入	0	1,226,674	1,226,674		
收回呆帳	0	2,195	2,195		
合計	686,098,000	1,438,790,242	752,692,242	109.71	

**國家中山科學研究院**  
**勞務成本明細表**  
**中華民國114年度**

單位：新臺幣元

科 目	本 年 度 預 算 數 (1)	本 年 度 決 算 數 (2)	比 較 增 減		備 註
			金 額 (3)=(2)-(1)	% (4)=(3)/(1)*100	
<b>勞務成本</b>	<b>84,461,440,000</b>	<b>78,318,072,386</b>	<b>-6,143,367,614</b>	<b>-7.27</b>	
<b>服務成本</b>	<b>84,461,440,000</b>	<b>78,318,072,386</b>	<b>-6,143,367,614</b>	<b>-7.27</b>	
<b>用人費用</b>	<b>12,155,125,000</b>	<b>11,674,976,991</b>	<b>-480,148,009</b>	<b>-3.95</b>	
正式員額薪資	8,638,675,000	8,598,964,433	-39,710,567	-0.46	
聘僱及兼職人員薪資	55,381,000	30,383,555	-24,997,445	-45.14	
超時工作報酬	485,471,000	338,675,981	-146,795,019	-30.24	
津貼	15,014,000	13,107,227	-1,906,773	-12.70	
獎金	1,417,515,000	1,078,489,664	-339,025,336	-23.92	
退休及卹償金	516,161,000	570,128,290	53,967,290	10.46	
資遣費	0	0	0		
福利費	1,025,588,000	1,044,038,006	18,450,006	1.80	
提繳費	1,320,000	1,189,835	-130,165	-9.86	
<b>服務費用</b>	<b>22,649,557,000</b>	<b>25,268,553,049</b>	<b>2,618,996,049</b>	<b>11.56</b>	
水電費	344,814,000	513,826,591	169,012,591	49.02	
郵電費	30,973,000	42,828,584	11,855,584	38.28	
旅運費	383,305,000	453,286,158	69,981,158	18.26	
印刷裝訂與廣告費	5,389,000	3,763,089	-1,625,911	-30.17	
修理保養及保固費	3,887,681,000	3,021,856,620	-865,824,380	-22.27	
保險費	7,741,000	16,968,069	9,227,069	119.20	
一般服務費	1,627,386,000	4,469,386,015	2,842,000,015	174.64	
專業服務費	16,362,268,000	16,746,637,923	384,369,923	2.35	
<b>材料及用品費</b>	<b>45,350,513,000</b>	<b>36,716,657,314</b>	<b>-8,633,855,686</b>	<b>-19.04</b>	
使用材料費	45,075,895,000	36,507,183,744	-8,568,711,256	-19.01	
用品消耗	274,618,000	209,473,570	-65,144,430	-23.72	
商品及醫療用品	0	0	0		
<b>租金與利息</b>	<b>206,094,000</b>	<b>387,367,680</b>	<b>181,273,680</b>	<b>87.96</b>	
地租及水租	1,760,000	1,009,450	-750,550	-42.64	
房租	6,873,000	17,012,262	10,139,262	147.52	
機器租金	142,187,000	309,957,208	167,770,208	117.99	
交通及運輸設備租金	23,674,000	21,313,942	-2,360,058	-9.97	

**國家中山科學研究院**  
**勞務成本明細表**  
**中華民國114年度**

單位：新臺幣元

科 目	本 年 度 預 算 數 (1)	本 年 度 決 算 數 (2)	比 較 增 減		備 註
			金 額 (3)=(2)-(1)	% (4)=(3)/(1)*100	
什項設備及其他租金	31,600,000	38,074,818	6,474,818	20.49	
利息	0	0	0		
<b>折舊、折耗及攤銷</b>	<b>4,051,834,000</b>	<b>4,208,245,420</b>	<b>156,411,420</b>	<b>3.86</b>	
土地改良物折舊	25,304,000	19,791,882	-5,512,118	-21.78	
房屋折舊	1,683,282,000	1,655,120,085	-28,161,915	-1.67	
機械及設備折舊	1,826,447,000	1,894,527,233	68,080,233	3.73	
交通及運輸設備折舊	152,063,000	133,668,885	-18,394,115	-12.10	
什項設備折舊	168,846,000	173,793,767	4,947,767	2.93	
租賃資產及租賃權益改良折舊	0	0	0		
代管資產折舊	72,335,000	295,936,077	223,601,077	309.12	
攤銷	123,557,000	35,407,491	-88,149,509	-71.34	
<b>稅捐與規費(強制費)</b>	<b>7,286,000</b>	<b>25,474,110</b>	<b>18,188,110</b>	<b>249.63</b>	
土地稅	77,000	79,101	2,101	2.73	
房屋稅	1,060,000	913,315	-146,685	-13.84	
消費與行為稅	2,333,000	3,803,182	1,470,182	63.02	
特別課稅	0	0	0		
規費	3,816,000	20,678,512	16,862,512	441.89	
<b>會費、捐助、補助、分攤、救助(濟)與交流活動費</b>	<b>41,031,000</b>	<b>36,797,822</b>	<b>-4,233,178</b>	<b>-10.32</b>	
會費	2,169,000	2,603,094	434,094	20.01	
捐助、補助與獎助	0	207,896	207,896		
分擔	2,304,000	2,873,479	569,479	24.72	
補貼(償)、獎勵、慰問與救助(濟)	36,433,000	30,973,635	-5,459,365	-14.98	
競賽及交流活動費	125,000	139,718	14,718	11.77	
<b>短絀、賠償與保險給付</b>	<b>0</b>	<b>0</b>	<b>0</b>		
賠償給付	0	0	0		
<b>其他</b>	<b>0</b>	<b>0</b>	<b>0</b>		
其他費用	0	0	0		
<b>合 計</b>	<b>84,461,440,000</b>	<b>78,318,072,386</b>	<b>-6,143,367,614</b>	<b>-7.27</b>	

**國家中山科學研究院**  
**其他補助成本明細表**  
**中華民國114年度**

單位：新臺幣元

科 目	本 年 度 預 算 數 (1)	本 年 度 決 算 數 (2)	比 較 增 減		備 註
			金 額 (3)=(2)-(1)	% (4)=(3)/(1)*100	
<b>其他補助成本</b>	<b>0</b>	<b>36,847,540</b>	<b>36,847,540</b>		
<b>其他補助成本-專案</b>	<b>0</b>	<b>36,847,540</b>	<b>36,847,540</b>		
<b>用人費用</b>	<b>0</b>	<b>881,538</b>	<b>881,538</b>		
正式員額薪資	0	679,399	679,399		
聘僱及兼職人員薪資	0	60	60		
超時工作報酬	0	2,213	2,213		
津貼	0	247	247		
獎金	0	82,784	82,784		
退休及卹償金	0	42,985	42,985		
資遣費	0	0	0		
福利費	0	73,751	73,751		
提繳費	0	99	99		
<b>服務費用</b>	<b>0</b>	<b>33,339,176</b>	<b>33,339,176</b>		
水電費	0	42,197	42,197		
郵電費	0	6,596	6,596		
旅運費	0	10,407	10,407		
印刷裝訂與廣告費	0	127	127		
修理保養及保固費	0	214,709	214,709		
保險費	0	109	109		
一般服務費	0	11,791	11,791		
專業服務費	0	33,053,240	33,053,240		
<b>材料及用品費</b>	<b>0</b>	<b>10,557</b>	<b>10,557</b>		
使用材料費	0	210	210		
用品消耗	0	10,347	10,347		
商品及醫療用品	0	0	0		
<b>租金與利息</b>	<b>0</b>	<b>2,008,179</b>	<b>2,008,179</b>		
地租及水租	0	0	0		
房租	0	0	0		

**國家中山科學研究院**  
**其他補助成本明細表**  
**中華民國114年度**

單位：新臺幣元

科 目	本 年 度 預 算 數 (1)	本 年 度 決 算 數 (2)	比 較 增 減		備 註
			金 額 (3)=(2)-(1)	% (4)=(3)/(1)*100	
機器租金	0	2,005,174	2,005,174		
交通及運輸設備租金	0	583	583		
什項設備及其他租金	0	2,422	2,422		
利息	0	0	0		
<b>折舊、折耗及攤銷</b>	<b>0</b>	<b>606,648</b>	<b>606,648</b>		
土地改良物折舊	0	537	537		
房屋折舊	0	115,121	115,121		
機械及設備折舊	0	43,481	43,481		
交通及運輸設備折舊	0	2,469	2,469		
什項設備折舊	0	4,789	4,789		
代管資產折舊	0	440,001	440,001		
攤銷	0	250	250		
<b>稅捐與規費(強制費)</b>	<b>0</b>	<b>706</b>	<b>706</b>		
房屋稅	0	0	0		
消費與行為稅	0	19	19		
特別課稅	0	0	0		
規費	0	687	687		
<b>會費、捐助、補助、分攤、 救助(濟)與交流活動費</b>	<b>0</b>	<b>736</b>	<b>736</b>		
會費	0	63	63		
捐助、補助與獎助	0	0	0		
分擔	0	47	47		
補貼(償)、獎勵、 慰問與救助(濟)	0	626	626		
<b>短絀、賠償與保險給付</b>	<b>0</b>	<b>0</b>	<b>0</b>		
賠償給付	0	0	0		
保險給付	0	0	0		
<b>其他</b>	<b>0</b>	<b>0</b>	<b>0</b>		
其他費用	0	0	0		
<b>合 計</b>	<b>0</b>	<b>36,847,540</b>	<b>36,847,540</b>		

國家中山科學研究院

教學成本明細表

中華民國114年度

單位：新臺幣元

科 目	本 年 度 預 算 數 (1)	本 年 度 決 算 數 (2)	比 較 增 減		備 註
			金 額 (3)=(2)-(1)	% (4)=(3)/(1)*100	
<b>教學成本</b>	<b>25,181,000</b>	<b>23,026,828</b>	<b>-2,154,172</b>	<b>-8.55</b>	
<b>教學成本</b>	<b>25,181,000</b>	<b>23,026,828</b>	<b>-2,154,172</b>	<b>-8.55</b>	
<b>用人費用</b>	<b>18,299,000</b>	<b>16,755,416</b>	<b>-1,543,584</b>	<b>-8.44</b>	
正式員額薪資	12,756,000	13,017,151	261,151	2.05	
聘僱及兼職人員薪資	350,000	173,598	-176,402	-50.40	
超時工作報酬	437,000	371,134	-65,866	-15.07	
津貼	14,000	2,800	-11,200	-80.00	
獎金	1,595,000	0	-1,595,000	-100.00	
退休及卹償金	798,000	838,524	40,524	5.08	
資遣費	0	0	0		
福利費	2,345,000	2,348,850	3,850	0.16	
提繳費	4,000	3,359	-641	-16.03	
<b>服務費用</b>	<b>2,753,000</b>	<b>2,217,301</b>	<b>-535,699</b>	<b>-19.46</b>	
水電費	451,000	495,988	44,988	9.98	
郵電費	56,000	51,110	-4,890	-8.73	
旅運費	13,000	931	-12,069	-92.84	
印刷裝訂與廣告費	119,000	104,955	-14,045	-11.80	
修理保養及保固費	115,000	68,940	-46,060	-40.05	
保險費	180,000	186,575	6,575	3.65	
一般服務費	215,000	223,105	8,105	3.77	
專業服務費	1,604,000	1,085,697	-518,303	-32.31	
<b>材料及用品費</b>	<b>2,991,000</b>	<b>2,900,168</b>	<b>-90,832</b>	<b>-3.04</b>	
使用材料費	161,000	139,304	-21,696	-13.48	
用品消耗	2,830,000	2,760,864	-69,136	-2.44	
商品及醫療用品	0	0	0		
<b>租金與利息</b>	<b>469,000</b>	<b>582,334</b>	<b>113,334</b>	<b>24.17</b>	
地租及水租	0	0	0		
房租	0	0	0		

國家中山科學研究院

教學成本明細表

中華民國114年度

單位：新臺幣元

科 目	本 年 度 預 算 數 (1)	本 年 度 決 算 數 (2)	比 較 增 減		備 註
			金 額 (3)=(2)-(1)	% (4)=(3)/(1)*100	
機器租金	60,000	172,531	112,531	187.55	
交通及運輸設備租金	272,000	273,100	1,100	0.40	
什項設備及其他租金	137,000	136,703	-297	-0.22	
利息	0	0	0		
<b>折舊、折耗及攤銷</b>	<b>410,000</b>	<b>271,629</b>	<b>-138,371</b>	<b>-33.75</b>	
土地改良物折舊	0	0	0		
房屋折舊	0	0	0		
機械及設備折舊	83,000	63,838	-19,162	-23.09	
交通及運輸設備折舊	108,000	107,760	-240	-0.22	
什項設備折舊	207,000	96,915	-110,085	-53.18	
代管資產折舊	12,000	3,116	-8,884	-74.03	
攤銷	0	0	0		
<b>稅捐與規費(強制費)</b>	<b>55,000</b>	<b>53,330</b>	<b>-1,670</b>	<b>-3.04</b>	
房屋稅	0	0	0		
消費與行為稅	34,000	33,690	-310	-0.91	
特別課稅	0	0	0		
規費	21,000	19,640	-1,360	-6.48	
<b>會費、捐助、補助、分攤、 救助(濟)與交流活動費</b>	<b>204,000</b>	<b>246,650</b>	<b>42,650</b>	<b>20.91</b>	
會費	4,000	9,000	5,000	125.00	
捐助、補助與獎助	0	37,650	37,650		
分擔	0	0	0		
補貼(償)、獎勵、 慰問與救助(濟)	200,000	200,000	0	0.00	
<b>短絀、賠償與保險給付</b>	<b>0</b>	<b>0</b>	<b>0</b>		
賠償給付	0	0	0		
保險給付	0	0	0		
<b>其他</b>	<b>0</b>	<b>0</b>	<b>0</b>		
其他費用	0	0	0		
<b>合 計</b>	<b>25,181,000</b>	<b>23,026,828</b>	<b>-2,154,172</b>	<b>-8.55</b>	

國家中山科學研究院

醫療成本明細表

中華民國114年度

單位：新臺幣元

科 目	本 年 度 預 算 數 (1)	本 年 度 決 算 數 (2)	比 較 增 減		備 註
			比 金 (3)=(2)-(1)	增 減 % (4)=(3)/(1)*100	
<b>醫療成本</b>	<b>144,484,000</b>	<b>136,122,751</b>	<b>-8,361,249</b>	<b>-5.79</b>	
<b>醫療成本</b>	<b>144,484,000</b>	<b>136,122,751</b>	<b>-8,361,249</b>	<b>-5.79</b>	
<b>用人費用</b>	<b>90,381,000</b>	<b>82,921,406</b>	<b>-7,459,594</b>	<b>-8.25</b>	
正式員額薪資	33,005,000	32,367,169	-637,831	-1.93	
聘僱及兼職人員薪資	0	0	0		
超時工作報酬	889,000	470,698	-418,302	-47.05	
津貼	0	0	0		
獎金	50,799,000	44,319,457	-6,479,543	-12.76	
退休及卹償金	1,815,000	1,886,186	71,186	3.92	
資遣費	0	0	0		
福利費	3,866,000	3,872,063	6,063	0.16	
提繳費	7,000	5,833	-1,167	-16.67	
<b>服務費用</b>	<b>9,942,000</b>	<b>8,286,812</b>	<b>-1,655,188</b>	<b>-16.65</b>	
水電費	0	0	0		
郵電費	0	0	0		
旅運費	741,000	620,697	-120,303	-16.24	
印刷裝訂與廣告費	1,000	0	-1,000	-100.00	
修理保養及保固費	500,000	687,183	187,183	37.44	
保險費	0	0	0		
一般服務費	150,000	175,530	25,530	17.02	
專業服務費	8,550,000	6,803,402	-1,746,598	-20.43	
<b>材料及用品費</b>	<b>38,913,000</b>	<b>39,468,495</b>	<b>555,495</b>	<b>1.43</b>	
使用材料費	0	0	0		
用品消耗	1,989,000	1,147,546	-841,454	-42.31	
商品及醫療用品	36,924,000	38,320,949	1,396,949	3.78	
<b>租金與利息</b>	<b>0</b>	<b>451,500</b>	<b>451,500</b>		
地租及水租	0	0	0		
房租	0	0	0		

國家中山科學研究院

醫療成本明細表

中華民國114年度

單位：新臺幣元

科 目	本 年 度 預 算 數 (1)	本 年 度 決 算 數 (2)	比 較 增 減		備 註
			比 金 (3)=(2)-(1)	% (4)=(3)/(1)*100	
機器租金	0	451,500	451,500		
交通及運輸設備租金	0	0	0		
什項設備及其他租金	0	0	0		
利息	0	0	0		
<b>折舊、折耗及攤銷</b>	<b>4,676,000</b>	<b>4,567,363</b>	<b>-108,637</b>	<b>-2.32</b>	
土地改良物折舊	0	0	0		
房屋折舊	0	0	0		
機械及設備折舊	4,496,000	3,938,018	-557,982	-12.41	
交通及運輸設備折舊	0	0	0		
什項設備折舊	180,000	236,749	56,749	31.53	
代管資產折舊	0	0	0		
攤銷	0	392,596	392,596		
<b>稅捐與規費(強制費)</b>	<b>174,000</b>	<b>22,175</b>	<b>-151,825</b>	<b>-87.26</b>	
房屋稅	0	0	0		
消費與行為稅	0	0	0		
特別課稅	0	0	0		
規費	174,000	22,175	-151,825	-87.26	
<b>會費、捐助、補助、分攤、 救助(濟)與交流活動費</b>	<b>398,000</b>	<b>405,000</b>	<b>7,000</b>	<b>1.76</b>	
會費	398,000	270,000	-128,000	-32.16	
捐助、補助與獎助	0	0	0		
分擔	0	135,000	135,000		
補貼(償)、獎勵、 慰問與救助(濟)	0	0	0		
<b>短絀、賠償與保險給付</b>	<b>0</b>	<b>0</b>	<b>0</b>		
賠償給付	0	0	0		
<b>其他</b>	<b>0</b>	<b>0</b>	<b>0</b>		
其他費用	0	0	0		
<b>合 計</b>	<b>144,484,000</b>	<b>136,122,751</b>	<b>-8,361,249</b>	<b>-5.79</b>	

國家中山科學研究院  
行銷費用明細表  
中華民國114年度

單位：新臺幣元

科 目	本 年 度 預 算 數 (1)	本 年 度 決 算 數 (2)	比 較 增 減		備 註
			比 金 (3)=(2)-(1)	增 減 % (4)=(3)/(1)*100	
<b>行銷費用</b>	<b>1,062,136,000</b>	<b>1,367,131,005</b>	<b>304,995,005</b>	<b>28.72</b>	
<b>行銷費用</b>	<b>1,062,136,000</b>	<b>1,367,131,005</b>	<b>304,995,005</b>	<b>28.72</b>	
<b>用人費用</b>	<b>21,648,000</b>	<b>33,074,929</b>	<b>11,426,929</b>	<b>52.79</b>	
正式員額薪資	16,503,000	23,879,045	7,376,045	44.70	
聘僱及兼職人員薪資	0	107,161	107,161		
超時工作報酬	1,186,000	1,928,715	742,715	62.62	
津貼	0	84,746	84,746		
獎金	1,181,000	2,935,060	1,754,060	148.52	
退休及卹償金	1,005,000	1,513,732	508,732	50.62	
資遣費	0	0	0		
福利費	1,771,000	2,623,216	852,216	48.12	
提繳費	2,000	3,254	1,254	62.70	
<b>服務費用</b>	<b>1,015,701,000</b>	<b>1,237,396,269</b>	<b>221,695,269</b>	<b>21.83</b>	
水電費	0	0	0		
郵電費	0	229,942	229,942		
旅運費	17,877,000	19,202,588	1,325,588	7.42	
印刷裝訂與廣告費	26,222,000	12,020,779	-14,201,221	-54.16	
修理保養及保固費	964,255,000	1,193,404,169	229,149,169	23.76	
保險費	26,000	4,731	-21,269	-81.80	
一般服務費	6,594,000	9,835,012	3,241,012	49.15	
專業服務費	727,000	2,699,048	1,972,048	271.26	
<b>材料及用品費</b>	<b>3,268,000</b>	<b>4,794,112</b>	<b>1,526,112</b>	<b>46.70</b>	
使用材料費	1,953,000	399	-1,952,601	-99.98	
用品消耗	1,315,000	4,793,713	3,478,713	264.54	
<b>租金與利息</b>	<b>838,000</b>	<b>3,155,774</b>	<b>2,317,774</b>	<b>276.58</b>	
地租及水租	424,000	0	-424,000	-100.00	
房租	231,000	2,484,808	2,253,808	975.67	
機器租金	11,000	126,191	115,191	1,047.19	

國家中山科學研究院  
行銷費用明細表  
中華民國114年度

單位：新臺幣元

科 目	本 年 度 預 算 數 (1)	本 年 度 決 算 數 (2)	比 較 增 減		備 註
			比 金 (3)=(2)-(1)	增 減 % (4)=(3)/(1)*100	
交通及運輸設備租金	4,000	7,000	3,000	75.00	
什項設備及其他租金	168,000	537,775	369,775	220.10	
<b>折舊、折耗及攤銷</b>	<b>4,238,000</b>	<b>3,910,471</b>	<b>-327,529</b>	<b>-7.73</b>	
土地改良物折舊	27,000	4,554	-22,446	-83.13	
房屋折舊	1,764,000	377,069	-1,386,931	-78.62	
機械及設備折舊	1,915,000	1,507,122	-407,878	-21.30	
交通及運輸設備折舊	159,000	1,464,351	1,305,351	820.98	
什項設備折舊	177,000	410,154	233,154	131.73	
代管資產折舊	196,000	147,221	-48,779	-24.89	
<b>稅捐與規費(強制費)</b>	<b>9,363,000</b>	<b>169,000</b>	<b>-9,194,000</b>	<b>-98.20</b>	
消費與行為稅	0	0	0		
規費	9,363,000	169,000	-9,194,000	-98.20	
<b>會費、捐助、補助、分攤、 救助(濟)與交流活動費</b>	<b>7,080,000</b>	<b>84,630,450</b>	<b>77,550,450</b>	<b>1,095.35</b>	
會費	0	0	0		
捐助、補助與獎助	7,000,000	84,630,450	77,630,450	1,109.01	
分擔	80,000	0	-80,000	-100.00	
補貼(償)、獎勵、 慰問與救助(濟)	0	0	0		
<b>其他</b>	<b>0</b>	<b>0</b>	<b>0</b>		
其他費用	0	0	0		
<b>合 計</b>	<b>1,062,136,000</b>	<b>1,367,131,005</b>	<b>304,995,005</b>	<b>28.72</b>	

**國家中山科學研究院**  
**管理費用明細表**  
中華民國114年度

單位：新臺幣元

科 目	本年度預算數 (1)	本年度決算數 (2)	比 較 增 減		備 註
			金 額 (3)=(2)-(1)	% (4)=(3)/(1)*100	
<b>管理費用</b>	<b>3,551,047,000</b>	<b>3,493,842,438</b>	<b>-57,204,562</b>	<b>-1.61</b>	
<b>管理費用</b>	<b>3,551,047,000</b>	<b>3,493,842,438</b>	<b>-57,204,562</b>	<b>-1.61</b>	
<b>用人費用</b>	<b>2,178,556,000</b>	<b>2,284,665,503</b>	<b>106,109,503</b>	<b>4.87</b>	
正式員額薪資	898,246,000	514,722,561	-383,523,439	-42.70	
董事會董(監)事報酬	16,812,000	6,471,727	-10,340,273	-61.51	
職員薪金等	881,434,000	508,250,834	-373,183,166	-42.34	
聘僱及兼職人員薪資	0	0	0		
超時工作報酬	139,728,000	246,915,950	107,187,950	76.71	
津貼	0	649,248	649,248		
獎金	649,820,000	958,839,581	309,019,581	47.55	
退休及卹償金	125,178,000	206,020,622	80,842,622	64.58	
資遣費	1,323,000	0	-1,323,000	-100.00	
福利費	364,175,000	357,425,820	-6,749,180	-1.85	
提繳費	86,000	91,721	5,721	6.65	
<b>服務費用</b>	<b>543,489,000</b>	<b>628,973,408</b>	<b>85,484,408</b>	<b>15.73</b>	
水電費	124,753,000	144,194,468	19,441,468	15.58	
郵電費	1,598,000	1,768,349	170,349	10.66	
旅運費	22,611,000	24,089,597	1,478,597	6.54	
印刷裝訂與廣告費	5,149,000	4,199,485	-949,515	-18.44	
修理保養及保固費	56,284,000	24,764,233	-31,519,767	-56.00	
保險費	2,928,000	2,887,303	-40,697	-1.39	
一般服務費	298,357,000	388,932,739	90,575,739	30.36	
專業服務費	31,809,000	38,137,234	6,328,234	19.89	
<b>材料及用品費</b>	<b>317,364,000</b>	<b>90,592,046</b>	<b>-226,771,954</b>	<b>-71.45</b>	
使用材料費	127,027,000	37,316,194	-89,710,806	-70.62	
用品消耗	190,337,000	53,275,852	-137,061,148	-72.01	

國家中山科學研究院  
管理費用明細表  
中華民國114年度

單位：新臺幣元

科 目	本年度預算數 (1)	本年度決算數 (2)	比 較 增 減		備 註
			金 額 (3)=(2)-(1)	% (4)=(3)/(1)*100	
商品及醫療用品	0	0	0		
<b>租金與利息</b>	<b>105,976,000</b>	<b>173,522,936</b>	<b>67,546,936</b>	<b>63.74</b>	
地租及水租	271,000	137,806	-133,194	-49.15	
房租	213,000	240,765	27,765	13.04	
機器租金	14,347,000	49,185,460	34,838,460	242.83	
交通及運輸設備租金	80,365,000	111,165,822	30,800,822	38.33	
什項設備及其他租金	10,780,000	12,793,083	2,013,083	18.67	
利息	0	0	0		
<b>折舊、折耗及攤銷</b>	<b>92,958,000</b>	<b>69,125,107</b>	<b>-23,832,893</b>	<b>-25.64</b>	
土地改良物折舊	467,000	5,372,780	4,905,780	1,050.49	
房屋折舊	31,096,000	4,005,673	-27,090,327	-87.12	
機械及設備折舊	34,652,000	21,087,286	-13,564,714	-39.15	
交通及運輸設備折舊	2,806,000	18,287,348	15,481,348	551.72	
什項設備折舊	3,223,000	18,065,923	14,842,923	460.53	
代管資產折舊	415,000	437,406	22,406	5.40	
攤銷	20,299,000	1,868,691	-18,430,309	-90.79	
<b>稅捐與規費(強制費)</b>	<b>63,418,000</b>	<b>44,598,057</b>	<b>-18,819,943</b>	<b>-29.68</b>	
土地稅	33,000	35,282	2,282	6.92	
房屋稅	388,000	313,783	-74,217	-19.13	
消費與行為稅	1,067,000	934,909	-132,091	-12.38	
規費	61,930,000	43,314,083	-18,615,917	-30.06	
<b>會費、捐助、補助、分攤、 救助(濟)與交流活動費</b>	<b>249,286,000</b>	<b>201,780,645</b>	<b>-47,505,355</b>	<b>-19.06</b>	
會費	150,000	103,601	-46,399	-30.93	
捐助、補助與獎助	101,229,000	65,335,342	-35,893,658	-35.46	
分擔	119,000	20,000	-99,000	-83.19	

國家中山科學研究院  
管理費用明細表  
中華民國114年度

單位：新臺幣元

科 目	本年度預算數 (1)	本年度決算數 (2)	比 較 增 減		備 註
			金 額 (3)=(2)-(1)	% (4)=(3)/(1)*100	
補貼(償)、獎勵、 慰問與救助(濟)	147,788,000	136,321,702	-11,466,298	-7.76	
<b>短絀、賠償與保險給付</b>	<b>0</b>	<b>124,896</b>	<b>124,896</b>		
各項短絀	0	124,896	124,896		
賠償給付	0	0	0		
<b>其他</b>	<b>0</b>	<b>459,840</b>	<b>459,840</b>		
其他費用	0	459,840	459,840		
<b>合 計</b>	<b>3,551,047,000</b>	<b>3,493,842,438</b>	<b>-57,204,562</b>	<b>-1.61</b>	

國家中山科學研究院  
研究費用明細表  
中華民國114年度

單位：新臺幣元

科 目	本年度預算數 (1)	本年度決算數 (2)	比 較 增 減		備 註
			金 額 (3)=(2)-(1)	% (4)=(3)/(1)*100	
<b>研究費用</b>	<b>837,462,000</b>	<b>956,504,479</b>	<b>119,042,479</b>	<b>14.21</b>	
<b>研究發展費用</b>	<b>768,245,000</b>	<b>868,755,860</b>	<b>100,510,860</b>	<b>13.08</b>	
<b>用人費用</b>	<b>143,806,000</b>	<b>180,381,072</b>	<b>36,575,072</b>	<b>25.43</b>	
正式員額薪資	108,573,000	133,857,789	25,284,789	23.29	
聘僱及兼職人員薪資	940,000	826,316	-113,684	-12.09	
超時工作報酬	4,668,000	5,558,667	890,667	19.08	
津貼	0	60,604	60,604		
獎金	11,402,000	16,788,269	5,386,269	47.24	
退休及卹償金	6,608,000	8,550,995	1,942,995	29.40	
資遣費	0	0	0		
福利費	11,595,000	14,714,606	3,119,606	26.90	
提繳費	20,000	23,826	3,826	19.13	
<b>服務費用</b>	<b>19,516,000</b>	<b>91,583,428</b>	<b>72,067,428</b>	<b>369.27</b>	
水電費	0	74,000	74,000		
郵電費	0	0	0		
旅運費	15,135,000	8,652,427	-6,482,573	-42.83	
印刷裝訂與廣告費	0	0	0		
修理保養及保固費	0	5,268,927	5,268,927		
保險費	0	24,107	24,107		
一般服務費	800,000	60,887,972	60,087,972	7,511.00	
專業服務費	3,581,000	16,675,995	13,094,995	365.68	
<b>材料及用品費</b>	<b>589,583,000</b>	<b>389,684,781</b>	<b>-199,898,219</b>	<b>-33.91</b>	
使用材料費	589,583,000	385,106,062	-204,476,938	-34.68	
用品消耗	0	4,578,719	4,578,719		
<b>租金與利息</b>	<b>732,000</b>	<b>522,747</b>	<b>-209,253</b>	<b>-28.59</b>	

國家中山科學研究院  
研究費用明細表  
中華民國114年度

單位：新臺幣元

科 目	本年度預算數 (1)	本年度決算數 (2)	比 較 增 減		備 註
			金 額 (3)=(2)-(1)	% (4)=(3)/(1)*100	
地租及水租	0	0	0		
機器租金	0	522,747	522,747		
交通及運輸設備租金	732,000	0	-732,000	-100.00	
什項設備及其他租金	0	0	0		
<b>折舊、折耗及攤銷</b>	<b>14,608,000</b>	<b>206,583,148</b>	<b>191,975,148</b>	<b>1,314.18</b>	
土地改良物折舊	94,000	41,593	-52,407	-55.75	
房屋折舊	6,223,000	2,105,716	-4,117,284	-66.16	
機械及設備折舊	6,756,000	52,141,587	45,385,587	671.78	
交通及運輸設備折舊	562,000	4,004,032	3,442,032	612.46	
什項設備折舊	625,000	2,566,575	1,941,575	310.65	
代管資產折舊	348,000	21,704,984	21,356,984	6,137.06	
攤銷	0	124,018,661	124,018,661		
<b>稅捐與規費(強制費)</b>	<b>0</b>	<b>684</b>	<b>684</b>		
規費	0	684	684		
<b>會費、捐助、補助、分攤、 救助(濟)與交流活動費</b>	<b>0</b>	<b>0</b>	<b>0</b>		
分擔	0	0	0		
<b>其他</b>	<b>0</b>	<b>0</b>	<b>0</b>		
其他費用	0	0	0		
<b>訓練費用</b>	<b>69,217,000</b>	<b>87,748,619</b>	<b>12,479,880</b>	<b>18.03</b>	
<b>用人費用</b>	<b>0</b>	<b>12,479,880</b>	<b>12,479,880</b>		
正式員額薪資	0	9,358,693	9,358,693		
聘僱及兼職人員薪資	0	8,671	8,671		
超時工作報酬	0	138,740	138,740		
津貼	0	39,848	39,848		
獎金	0	1,174,654	1,174,654		

國家中山科學研究院  
研究費用明細表  
中華民國114年度

單位：新臺幣元

科 目	本年度預算數 (1)	本年度決算數 (2)	比 較 增 減		備 註
			金 額 (3)=(2)-(1)	% (4)=(3)/(1)*100	
退休及卹償金	0	605,955	605,955		
資遣費	0	0	0		
福利費	0	1,151,631	1,151,631		
提繳費	0	1,688	1,688		
<b>服務費用</b>	<b>69,217,000</b>	<b>73,829,296</b>	<b>4,612,296</b>	<b>6.66</b>	
水電費	0	0	0		
郵電費	0	0	0		
旅運費	21,914,000	19,488,702	-2,425,298	-11.07	
印刷裝訂與廣告費	0	0	0		
修理保養及保固費	0	0	0		
保險費	0	0	0		
一般服務費	0	0	0		
專業服務費	47,303,000	54,340,594	7,037,594	14.88	
<b>材料及用品費</b>	<b>0</b>	<b>362,303</b>	<b>362,303</b>		
使用材料費	0	0	0		
用品消耗	0	362,303	362,303		
<b>租金與利息</b>	<b>0</b>	<b>114,286</b>	<b>114,286</b>		
地租及水租	0	0	0		
機器租金	0	0	0		
交通及運輸設備租金	0	114,286	114,286		
什項設備及其他租金	0	0	0		
<b>折舊、折耗及攤銷</b>	<b>0</b>	<b>959,039</b>	<b>959,039</b>		
土地改良物折舊	0	25,838	25,838		
房屋折舊	0	167,293	167,293		
機械及設備折舊	0	491,706	491,706		

國家中山科學研究院  
研究費用明細表  
中華民國114年度

單位：新臺幣元

科 目	本年度預算數 (1)	本年度決算數 (2)	比 較 增 減		備 註
			金 額 (3)=(2)-(1)	% (4)=(3)/(1)*100	
交通及運輸設備折舊	0	32,297	32,297		
什項設備折舊	0	199,910	199,910		
代管資產折舊	0	41,995	41,995		
攤銷	0	0	0		
<b>稅捐與規費(強制費)</b>	<b>0</b>	<b>3,815</b>	<b>3,815</b>		
消費與行為稅	0	0	0		
規費	0	3,815	3,815		
<b>會費、捐助、補助、分攤、 救助(濟)與交流活動費</b>	<b>0</b>	<b>0</b>	<b>0</b>		
分擔	0	0	0		
<b>其他</b>	<b>0</b>	<b>0</b>	<b>0</b>		
其他費用	0	0	0		
<b>合 計</b>	<b>837,462,000</b>	<b>956,504,479</b>	<b>119,042,479</b>	<b>14.21</b>	

國家中山科學研究院  
其他業務費用明細表  
中華民國114年度

單位：新臺幣元

科 目	本年度預算數 (1)	本年度決算數 (2)	比 較 增 減		備 註
			金 額 (3)=(2)-(1)	% (4)=(3)/(1)*100	
<b>其他業務費用</b>	<b>852,894,000</b>	<b>1,374,568,804</b>	<b>521,674,804</b>	<b>61.17</b>	
<b>雜項業務費用</b>	<b>852,894,000</b>	<b>1,374,568,804</b>	<b>521,674,804</b>	<b>61.17</b>	
<b>用人費用</b>	<b>0</b>	<b>0</b>	<b>0</b>		
正式員額薪資	0	0	0		
聘僱及兼職人員薪資	0	0	0		
超時工作報酬	0	0	0		
津貼	0	0	0		
獎金	0	0	0		
退休及卹償金	0	0	0		
資遣費	0	0	0		
福利費	0	0	0		
<b>服務費用</b>	<b>0</b>	<b>10,683,792</b>	<b>10,683,792</b>		
水電費	0	273,728	273,728		
郵電費	0	62,207	62,207		
旅運費	0	5,768,652	5,768,652		
印刷裝訂與廣告費	0	288,900	288,900		
修理保養及保固費	0	390,668	390,668		
保險費	0	3,513	3,513		
一般服務費	0	1,327,821	1,327,821		
專業服務費	0	2,568,303	2,568,303		
<b>材料及用品費</b>	<b>0</b>	<b>3,547,029</b>	<b>3,547,029</b>		
使用材料費	0	2,464,345	2,464,345		
用品消耗	0	1,082,684	1,082,684		
<b>租金與利息</b>	<b>0</b>	<b>324,721</b>	<b>324,721</b>		
地租及水租	0	0	0		

國家中山科學研究院  
其他業務費用明細表  
中華民國114年度

單位：新臺幣元

科 目	本年度預算數 (1)	本年度決算數 (2)	比 較 增 減		備 註
			金 額 (3)=(2)-(1)	% (4)=(3)/(1)*100	
房租	0	1,381	1,381		
機器租金	0	287,877	287,877		
交通及運輸設備租金	0	6,309	6,309		
什項設備及其他租金	0	29,154	29,154		
利息	0	0	0		
<b>折舊、折耗及攤銷</b>	<b>0</b>	<b>0</b>	<b>0</b>		
房屋折舊	0	0	0		
攤銷	0	0	0		
<b>稅捐與規費(強制費)</b>	<b>852,894,000</b>	<b>1,359,911,511</b>	<b>507,017,511</b>	<b>59.45</b>	
土地稅	0	0	0		
消費與行為稅	852,894,000	1,359,908,507	507,014,507	59.45	
特別稅課	0	0	0		
規費	0	3,004	3,004		
<b>會費、捐助、補助、分攤、 救助(濟)與交流活動費</b>	<b>0</b>	<b>100,336</b>	<b>100,336</b>		
會費	0	6,239	6,239		
捐助、補助與獎助	0	0	0		
分擔	0	84,667	84,667		
補貼(償)、獎勵、 慰問與救助(濟)	0	4,664	4,664		
競賽及交流活動費	0	4,766	4,766		
<b>短絀、賠償與保險給付</b>	<b>0</b>	<b>0</b>	<b>0</b>		
賠償給付	0	0	0		
<b>其他</b>	<b>0</b>	<b>1,415</b>	<b>1,415</b>		
其他費用	0	1,415	1,415		
<b>合 計</b>	<b>852,894,000</b>	<b>1,374,568,804</b>	<b>521,674,804</b>	<b>61.17</b>	

國家中山科學研究院  
業務外費用明細表  
中華民國114年度

單位：新臺幣元

科 目	本 年 度 預 算 數 (1)	本 年 度 決 算 數 (2)	比 較		備 註
			金 額 (3)=(2)-(1)	% (4)=(3)/(1)*100	
<b>業務外費用</b>	<b>17,372,000</b>	<b>56,456,398</b>	<b>39,084,398</b>	<b>224.99</b>	
<b>用人費用</b>	<b>8,203,000</b>	<b>31,140,702</b>	<b>22,937,702</b>	<b>279.63</b>	
正式員額薪資	0	0	0		
超時工作報酬	0	0	0		
獎金	0	0	0		
退休及卹償金	0	0	0		
福利費	8,203,000	31,140,702	22,937,702	279.63	
<b>服務費用</b>	<b>83,000</b>	<b>242,281</b>	<b>159,281</b>	<b>191.90</b>	
水電費	83,000	65,520	-17,480	-21.06	
旅運費	0	0	0		
印刷裝訂與廣告費	0	0	0		
一般服務費	0	134,825	134,825		
專業服務費	0	41,936	41,936		
<b>材料及用品費</b>	<b>8,974,000</b>	<b>14,849,110</b>	<b>5,875,110</b>	<b>65.47</b>	
使用材料費	0	4,848,435	4,848,435		
用品消耗	8,974,000	10,000,675	1,026,675	11.44	
<b>租金與利息</b>	<b>112,000</b>	<b>192,710</b>	<b>80,710</b>	<b>72.06</b>	
地租及水租	0	0	0		
房租	0	0	0		
利息	112,000	192,710	80,710	72.06	
<b>會費、捐助、補助、 分攤、救助(濟)與 交流活動費</b>	<b>0</b>	<b>10,000</b>	<b>10,000</b>		
捐助、補助與獎助	0	0	0		
補貼(償)、獎勵、 慰問與救助(濟)	0	10,000	10,000		
<b>短絀、賠償與保險給付</b>	<b>0</b>	<b>5,852,316</b>	<b>5,852,316</b>		
各項短絀	0	5,300,149	5,300,149		
賠償給付	0	552,167	552,167		
<b>其他</b>	<b>0</b>	<b>4,169,279</b>	<b>4,169,279</b>		
其他費用	0	4,169,279	4,169,279		
<b>合 計</b>	<b>17,372,000</b>	<b>56,456,398</b>	<b>39,084,398</b>	<b>224.99</b>	

國家中山科學研究院  
 固定資產建設改良擴充明細表  
 中華民國114年度

科 目	本 年 度 可 用 預 算 數					合 計 (1)
	以 前 年 度 保 留 數	本 年 度 預 算 數	本 年 度 先 行 辦 理 數	奉 准 增 減 數	增 減 數	
不動產、廠房及設備	2,463,696,524	5,859,450,000		0	-1,294,569,732	7,028,576,792
<b>固定資產之增置</b>						
<b>土地</b>	0	0		0	0	0
<b>土地改良物</b>	0	145,414,000		0	-134,272,160	11,141,840
土地改良物	0	145,414,000		0	-134,272,160	11,141,840
購建中固定資產	0	0		0	0	0
<b>房屋及建築</b>	48,967,700	1,188,424,000		0	-52,219,043	1,185,172,657
房屋及建築	48,967,700	1,188,424,000		0	-52,219,043	1,185,172,657
購建中固定資產	0	0		0	0	0
<b>機械及設備</b>	1,656,502,066	3,991,666,000		0	-1,473,378,064	4,174,790,002
機械及設備	1,656,502,066	3,991,666,000		0	-1,473,378,064	4,174,790,002
購建中固定資產	0	0		0	0	0
<b>交通及運輸設備</b>	604,243,253	400,890,000		0	103,765,123	1,108,898,376
交通及運輸設備	604,243,253	400,890,000		0	103,765,123	1,108,898,376
購建中固定資產	0	0		0	0	0
<b>什項設備</b>	153,983,505	133,056,000		0	261,534,412	548,573,917
什項設備	153,983,505	133,056,000		0	261,534,412	548,573,917
購建中固定資產	0	0		0	0	0
<b>租賃資產</b>	0	0		0	0	0
租賃資產	0	0		0	0	0
<b>租賃權益改良</b>	0	0		0	0	0
租賃權益改良	0	0		0	0	0
<b>非業務資產</b>	0	0		0	0	0
非業務資產	0	0		0	0	0
<b>小計</b>	2,463,696,524	5,859,450,000		0	-1,294,569,732	7,028,576,792
<b>投資性不動產</b>	0	0		0	0	0
投資性不動產	0	0		0	0	0
<b>合 計</b>	<b>2,463,696,524</b>	<b>5,859,450,000</b>		<b>0</b>	<b>-1,294,569,732</b>	<b>7,028,576,792</b>

國家中山科學研究院  
 固定資產建設改良擴充明細表  
 中華民國114年度

單位：新臺幣元

本 年 度 決 算 數 (2)	比 較 增 減		備 註
	比 金 (3)=(2)-(1)	額 % (4)=(3)/(1)*100	
4,288,670,449	-2,739,906,343	-38.98	
0	0		
0	-11,141,840	-100.00	
0	-11,141,840	-100.00	
0	0		
1,243,595,237	58,422,580	4.93	
1,243,595,237	58,422,580	4.93	
0	0		
2,136,788,614	-2,038,001,388	-48.82	
2,136,788,614	-2,038,001,388	-48.82	
0	0		
594,781,773	-514,116,603	-46.36	
594,781,773	-514,116,603	-46.36	
0	0		
313,504,825	-235,069,092	-42.85	
313,504,825	-235,069,092	-42.85	
0	0		
0	0		
0	0		
0	0		
0	0		
0	0		
0	0		
0	0		
4,288,670,449	-2,739,906,343	-38.98	
0	0		
0	0		
4,288,670,449	-2,739,906,343	-38.98	

國家中山科學研究院  
資產折舊明細表  
中華民國114年度

項 目	不動產、廠房及設備					
	土地	土地改良物	房屋及建築	機械及設備	交通及運輸設備	什項設備
原值	603,693,404	1,057,154,277	20,767,060,694	34,191,251,025	3,901,055,998	2,173,420,374
減：以前年度已提折舊及減損數	0	-931,640,747	-15,867,506,076	-27,350,218,568	-3,409,724,976	-1,364,575,456
<b>上年度期末帳面價值</b>	<b>603,693,404</b>	<b>125,513,530</b>	<b>4,899,554,618</b>	<b>6,841,032,457</b>	<b>491,331,022</b>	<b>808,844,918</b>
加：本年度新增資產價值	0	0	1,243,595,237	2,136,788,614	594,781,773	313,504,825
減：本年度減少資產價值	0	0	0	25,462,014	148,128	54,750
加：調整欄	0	0	161,905	10,052,015	126,429	1,204,331
減：調整欄	0	0	0	126,429	95,550	1,745,979
減：本年度提列折舊數	0	25,378,036	1,682,100,433	2,042,751,125	160,915,461	198,622,862
<b>本年度期末帳面價值</b>	<b>603,693,404</b>	<b>100,135,494</b>	<b>4,461,211,327</b>	<b>6,919,533,518</b>	<b>925,080,085</b>	<b>923,130,483</b>
<b>本年度提列折舊數</b>						
勞務成本	0	19,791,882	1,655,120,085	1,894,527,233	133,668,885	173,793,767
其他補助成本	0	537	115,121	43,481	2,469	4,789
教學成本	0	0	0	63,838	107,760	96,915
醫療成本	0	0	0	3,938,018	0	236,749
行銷費用	0	4,554	377,069	1,507,122	1,464,351	410,154
管理費用	0	5,372,780	4,005,673	21,087,286	18,287,348	18,065,923
研究費用	0	67,431	2,273,009	52,633,293	4,036,329	2,766,485
其他業務費用	0	0	0	0	0	0
業務外費用	0	0	0	0	0	0
其他	0	140,852	20,209,476	68,950,854	3,348,319	3,248,080
<b>合 計</b>	<b>0</b>	<b>25,378,036</b>	<b>1,682,100,433</b>	<b>2,042,751,125</b>	<b>160,915,461</b>	<b>198,622,862</b>

國家中山科學研究院  
資產折舊明細表  
 中華民國114年度

單位：新臺幣元

不動產、廠房及設備		投資性不動產	其他	合 計
租賃資產	租賃權益改良			
			1,731,913,800	64,425,549,572
			-995,673,879	-49,919,339,702
			<b>736,239,921</b>	<b>14,506,209,870</b>
			924,709,516	5,213,379,965
			0	25,664,892
			0	11,544,680
			0	1,967,958
			324,864,574	4,434,632,491
			<b>1,336,084,863</b>	<b>15,268,869,174</b>
			295,936,077	4,172,837,929
			440,001	606,398
			3,116	271,629
			0	4,174,767
			147,221	3,910,471
			437,406	67,256,416
			21,746,979	83,523,526
			0	0
			0	0
			6,153,774	102,051,355
			<b>324,864,574</b>	<b>4,434,632,491</b>

國家中山科學研究院  
長期債務增減明細表  
中華民國114年度

單位：新臺幣元

借(還)款項目	債權人	借款年度	還 時 間		截至上年度終了 借 款 餘 額	本 年 度 借 金 額		本 年 度 償 還 金 額		本年度調整數		本年度終 了借款餘 額	備 註
			起	止		預 算 數	決 算 數	預 算 數	決 算 數	增 加	減 少		
合 計													本年度無長期債務

國家中山科學研究院  
主要營運項目執行績效摘要表  
中華民國114年度

單位：新臺幣元

項 目	數 量 單 位	本 年 度 預 算 數		本 年 度 決 算 數		比 較 增 減				備 註
		數 量 (1)	金 額 (2)	數 量 (3)	金 額 (4)	數 量 (5)=(3)-(1)	% (6)=(5)/(1)*100	金 額 (7)=(4)-(2)	% (8)=(7)/(2)* 100	
科研計畫	項	11	7,957,966,000	17	7,384,751,160	6	54.55	-573,214,840	-7.20	
軍種委託計畫	項	238	75,304,365,000	281	68,953,102,995	43	18.07	-6,351,262,005	-8.43	
科專計畫	項	9	249,354,000	10	308,543,176	1	11.11	59,189,176	23.74	
其他政府機關委託計畫	項	5	407,489,000	27	497,395,773	22	440.00	89,906,773	22.06	
民間委託計畫	項	20	542,266,000	70	1,174,279,282	50	250.00	632,013,282	116.55	
合 計	項	283	84,461,440,000	405	78,318,072,386	122	43.11	-6,143,367,614	-7.27	

國家中山科學研究院  
員工人數彙計表  
 中華民國114年度

單位：人

職 類 ( 稱 )	本 年 度 預 算 數 (1)	本 年 度 決 算 數 (2)	比 較 增 減 (3)=(2)-(1)	備 註
聘僱人員-研發類	4,468	4,137	-331	
聘僱人員-行政管理類	1,151	1,100	-51	
聘僱人員-技術生產類	4,021	3,865	-156	
定 期 契 約	508	640	132	
科 技 軍 官	421	401	-20	
行 政 軍 官	42	36	-6	
科 技 文 官	0	0	0	
行 政 士 官	51	48	-3	
研 發 替 代 役	81	39	-42	
合 計	<b>10,743</b>	<b>10,266</b>	<b>-477</b>	

**國家中山科學研究院**  
**用人費用彙計表**  
中華民國114年度

單位：新臺幣元

科 目	本 年 度 預 算 數 (1)	本 年 度 決 算 數 (2)	比 較 增 減	備 註
			金 額 (3)=(2)-(1)	
<b>勞務成本</b>	<b>12,155,125,000</b>	<b>11,674,976,991</b>	<b>-480,148,009</b>	
正式員額薪資	8,638,675,000	8,598,964,433	-39,710,567	
聘僱及兼職人員薪資	55,381,000	30,383,555	-24,997,445	
超時工作報酬	485,471,000	338,675,981	-146,795,019	
津貼	15,014,000	13,107,227	-1,906,773	
獎金	1,417,515,000	1,078,489,664	-339,025,336	
退休及卹償金	516,161,000	570,128,290	53,967,290	
資遣費	0	0	0	
福利費	1,025,588,000	1,044,038,006	18,450,006	
提繳費	1,320,000	1,189,835	-130,165	
<b>其他補助成本</b>	<b>0</b>	<b>881,538</b>	<b>881,538</b>	
正式員額薪資	0	679,399	679,399	
聘僱及兼職人員薪資	0	60	60	
超時工作報酬	0	2,213	2,213	
津貼	0	247	247	
獎金	0	82,784	82,784	
退休及卹償金	0	42,985	42,985	
資遣費	0	0	0	
福利費	0	73,751	73,751	
提繳費	0	99	99	
<b>教學成本</b>	<b>18,299,000</b>	<b>16,755,416</b>	<b>-1,543,584</b>	
正式員額薪資	12,756,000	13,017,151	261,151	
聘僱及兼職人員薪資	350,000	173,598	-176,402	
超時工作報酬	437,000	371,134	-65,866	
津貼	14,000	2,800	-11,200	
獎金	1,595,000	0	-1,595,000	
退休及卹償金	798,000	838,524	40,524	
資遣費	0	0	0	
福利費	2,345,000	2,348,850	3,850	
提繳費	4,000	3,359	-641	
<b>醫療成本</b>	<b>90,381,000</b>	<b>82,921,406</b>	<b>-7,459,594</b>	
正式員額薪資	33,005,000	32,367,169	-637,831	
聘僱及兼職人員薪資	0	0	0	
超時工作報酬	889,000	470,698	-418,302	
津貼	0	0	0	
獎金	50,799,000	44,319,457	-6,479,543	
退休及卹償金	1,815,000	1,886,186	71,186	
資遣費	0	0	0	
福利費	3,866,000	3,872,063	6,063	
提繳費	7,000	5,833	-1,167	
<b>行銷費用</b>	<b>21,648,000</b>	<b>33,074,929</b>	<b>11,426,929</b>	
正式員額薪資	16,503,000	23,879,045	7,376,045	

國家中山科學研究院  
用人費用彙計表  
中華民國114年度

單位：新臺幣元

科 目	本 年 度 預 算 數 (1)	本 年 度 決 算 數 (2)	比 較 增 減		備 註
			金	額	
			(3)=(2)-(1)		
聘僱及兼職人員薪資	0	107,161		107,161	
超時工作報酬	1,186,000	1,928,715		742,715	
津貼	0	84,746		84,746	
獎金	1,181,000	2,935,060		1,754,060	
退休及卹償金	1,005,000	1,513,732		508,732	
資遣費	0	0		0	
福利費	1,771,000	2,623,216		852,216	
提繳費	2,000	3,254		1,254	
<b>管理費用</b>	<b>2,178,556,000</b>	<b>2,284,665,503</b>		<b>106,109,503</b>	
正式員額薪資	898,246,000	514,722,561		-383,523,439	
聘僱及兼職人員薪資	0	0		0	
超時工作報酬	139,728,000	246,915,950		107,187,950	
津貼	0	649,248		649,248	
獎金	649,820,000	958,839,581		309,019,581	
退休及卹償金	125,178,000	206,020,622		80,842,622	
資遣費	1,323,000	0		-1,323,000	
福利費	364,175,000	357,425,820		-6,749,180	
提繳費	86,000	91,721		5,721	
<b>研究費用</b>	<b>143,806,000</b>	<b>192,860,952</b>		<b>49,054,952</b>	
正式員額薪資	108,573,000	143,216,482		34,643,482	
聘僱及兼職人員薪資	940,000	834,987		-105,013	
超時工作報酬	4,668,000	5,697,407		1,029,407	
津貼	0	100,452		100,452	
獎金	11,402,000	17,962,923		6,560,923	
退休及卹償金	6,608,000	9,156,950		2,548,950	
資遣費	0	0		0	
福利費	11,595,000	15,866,237		4,271,237	
提繳費	20,000	25,514		5,514	
<b>其他業務費用</b>	<b>0</b>	<b>0</b>		<b>0</b>	
正式員額薪資	0	0		0	
聘僱及兼職人員薪資	0	0		0	
超時工作報酬	0	0		0	
津貼	0	0		0	
獎金	0	0		0	
退休及卹償金	0	0		0	
<b>業務外費用</b>	<b>8,203,000</b>	<b>31,140,702</b>		<b>22,937,702</b>	
正式員額薪資	0	0		0	
超時工作報酬	0	0		0	
獎金	0	0		0	
退休及卹償金	0	0		0	
福利費	8,203,000	31,140,702		22,937,702	
<b>合 計</b>	<b>14,616,018,000</b>	<b>14,317,277,437</b>		<b>-298,740,563</b>	

**國家中山科學研究院**  
**各項費用彙計表**  
中華民國114年度

單位：新臺幣元

科 目	本 年 度 預 算 數 (1)	本 年 度 決 算 數 (2)	比 較 增 減	
			金 額 (3)=(2)-(1)	% (4)=(3)/(1)*100
<b>用人費用</b>	<b>14,616,018,000</b>	<b>14,317,277,437</b>	<b>-298,740,563</b>	<b>-2.04</b>
正式員額薪資	9,707,758,000	9,326,846,240	-380,911,760	-3.92
董事會董（監）事報酬	16,812,000	6,471,727	-10,340,273	-61.51
職員薪金等	9,690,946,000	9,320,374,513	-370,571,487	-3.82
聘僱及兼職人員薪資	56,671,000	31,499,361	-25,171,639	-44.42
超時工作報酬	632,379,000	594,062,098	-38,316,902	-6.06
津貼	15,028,000	13,944,720	-1,083,280	-7.21
獎金	2,132,312,000	2,102,629,469	-29,682,531	-1.39
退休及卹償金	651,565,000	789,587,289	138,022,289	21.18
資遣費	1,323,000	0	-1,323,000	-100.00
福利費	1,417,543,000	1,457,388,645	39,845,645	2.81
提繳費	1,439,000	1,319,615	-119,385	-8.30
<b>服務費用</b>	<b>24,310,258,000</b>	<b>27,355,104,812</b>	<b>3,044,846,812</b>	<b>12.52</b>
水電費	470,101,000	658,972,492	188,871,492	40.18
郵電費	32,627,000	44,946,788	12,319,788	37.76
旅運費	461,596,000	531,120,159	69,524,159	15.06
印刷裝訂與廣告費	36,880,000	20,377,335	-16,502,665	-44.75
修理保養及保固費	4,908,835,000	4,246,655,449	-662,179,551	-13.49
保險費	10,875,000	20,074,407	9,199,407	84.59
一般服務費	1,933,502,000	4,930,914,810	2,997,412,810	155.03
專業服務費	16,455,842,000	16,902,043,372	446,201,372	2.71
<b>材料及用品費</b>	<b>46,311,606,000</b>	<b>37,262,865,915</b>	<b>-9,048,740,085</b>	<b>-19.54</b>
使用材料費	45,794,619,000	36,937,058,693	-8,857,560,307	-19.34
用品消耗	480,063,000	287,486,273	-192,576,727	-40.11

國家中山科學研究院  
各項費用彙計表  
中華民國114年度

單位：新臺幣元

科 目	本 年 度 預 算 數 (1)	本 年 度 決 算 數 (2)	比 較 增 減	
			金 額 (3)=(2)-(1)	% (4)=(3)/(1)*100
商品及醫療用品	36,924,000	38,320,949	1,396,949	3.78
<b>租金與利息</b>	<b>314,221,000</b>	<b>568,242,867</b>	<b>254,021,867</b>	<b>80.84</b>
地租及水租	2,455,000	1,147,256	-1,307,744	-53.27
房租	7,317,000	19,739,216	12,422,216	169.77
機器租金	156,605,000	362,708,688	206,103,688	131.61
交通及運輸設備租金	105,047,000	132,881,042	27,834,042	26.50
什項設備及其他租金	42,685,000	51,573,955	8,888,955	20.82
利息	112,000	192,710	80,710	72.06
<b>折舊、折耗及攤銷</b>	<b>4,168,724,000</b>	<b>4,494,268,825</b>	<b>325,544,825</b>	<b>7.81</b>
土地改良物折舊	25,892,000	25,237,184	-654,816	-2.53
房屋折舊	1,722,365,000	1,661,890,957	-60,474,043	-3.51
機械及設備折舊	1,874,349,000	1,973,800,271	99,451,271	5.31
交通及運輸設備折舊	155,698,000	157,567,142	1,869,142	1.20
什項設備折舊	173,258,000	195,374,782	22,116,782	12.77
代管資產折舊	73,306,000	318,710,800	245,404,800	334.77
非業務資產折舊	0	0	0	
攤銷	143,856,000	161,687,689	17,831,689	12.40
<b>稅捐與規費(強制費)</b>	<b>933,190,000</b>	<b>1,430,233,388</b>	<b>497,043,388</b>	<b>53.26</b>
土地稅	110,000	114,383	4,383	3.98
房屋稅	1,448,000	1,227,098	-220,902	-15.26
消費與行為稅	856,328,000	1,364,680,307	508,352,307	59.36
特別課稅	0	0	0	
規費	75,304,000	64,211,600	-11,092,400	-14.73

國家中山科學研究院  
各項費用彙計表  
中華民國114年度

單位：新臺幣元

科 目	本 年 度 預 算 數 (1)	本 年 度 決 算 數 (2)	比 較 增 減	
			金 額 (3)=(2)-(1)	% (4)=(3)/(1)*100
會費、捐助、補助、分攤、 救助(濟)與交流活動費	297,999,000	323,971,639	25,972,639	8.72
會費	2,721,000	2,991,997	270,997	9.96
捐助、補助與獎助	108,229,000	150,211,338	41,982,338	38.79
分擔	2,503,000	3,113,193	610,193	24.38
補貼(償)、獎勵、 慰問與救助(濟)	184,421,000	167,510,627	-16,910,373	-9.17
競賽及交流活動費	125,000	144,484	19,484	15.59
短絀、賠償與保險給付	0	5,977,212	5,977,212	
各項短絀	0	5,425,045	5,425,045	
賠償給付	0	552,167	552,167	
保險給付	0	0	0	
其他	0	4,630,534	4,630,534	
其他費用	0	4,630,534	4,630,534	
合計	90,952,016,000	85,762,572,629	-5,189,443,371	-5.71
所得稅費用	1,211,543,000	3,021,798,342	1,810,255,342	149.42
成本及費用合計	92,163,559,000	88,784,370,971	-3,379,188,029	-3.67

國家中山科學研究院

公務車輛明細表

中華民國114年度

單位：新臺幣元

車輛類型	預算數		決算數		比較增減				備註
	輛數 (1)	金額 (2)	輛數 (3)	金額 (4)	輛數 (5)=(3)-(1)	% (6)=(5)/(1)*100	金額 (7)=(4)-(2)	% (8)=(7)/(2)*100	
大貨車	7	29,610,000	2	10,552,381	-5	-71.43	-19,057,619	-64.36	
小貨車	3	3,386,000	0	0	-3	-100.00	-3,386,000	-100.00	
儀器車	9	41,790,000	14	32,125,713	5	55.56	-9,664,287	-23.13	
貨運吊車	1	6,830,000	0	0	-1	-100.00	-6,830,000	-100.00	
機車	0	0	10	714,046	10		714,046		
大客車	1	9,100,000	2	13,457,143	1	100.00	4,357,143	47.88	
合計	21	90,716,000	28	56,849,283	7		-33,866,717		

國家中山科學研究院  
立法院審議行政法人預算所提決議及附帶決議  
辦理情形報告表  
中華民國114年度

決議及附帶決議		辦理情形
項次	內容	
	無	