

中華民國 109 年度  
(109 年 1 月 1 日至 109 年 12 月 31 日)

國防部監督

國家中山科學研究院決算

—國家中山科學研究院編—

國家中山科學研究院

中華民國109年度

目 次

一、總說明

概況、年度營運（業務）計畫之執行成果、決算概要及其他 . . . . . 1~6

二、主要表

(一)收支餘絀決算表 . . . . . 7  
(二)餘絀撥補決算表 . . . . . 8  
(三)現金流量決算表 . . . . . 9  
(四)平衡表 . . . . . 10~12

三、明細表

(一)勞務收入明細表 . . . . . 13  
(二)教學收入明細表 . . . . . 14  
(三)醫療收入明細表 . . . . . 15  
(四)其他業務收入明細表 . . . . . 16  
(五)業務外賸餘明細表 . . . . . 17  
(六)勞務成本明細表 . . . . . 18~19  
(七)教學成本明細表 . . . . . 20~21  
(八)醫療成本明細表 . . . . . 22~23  
(九)行銷費用明細表 . . . . . 24~25  
(十)管理費用明細表 . . . . . 26~28  
(十一)研究費用明細表 . . . . . 29~30  
(十二)其他業務費用明細表 . . . . . 31~32  
(十三)其他業務外短絀明細表 . . . . . 33  
(十四)固定資產建設改良擴充明細表 . . . . . 34~35  
(十五)資產折舊明細表 . . . . . 36~37  
(十六)長期債務增減明細表 . . . . . 38

四、參考表

(一)主要營運項目執行績效摘要表 . . . . . 39  
(二)員工人數彙計表 . . . . . 40  
(三)用人費用彙計表 . . . . . 41~42  
(四)各項費用彙計表 . . . . . 43~45  
(五)公務車輛明細表 . . . . . 46  
(六)轉投資及其盈虧明細表 . . . . . 47

五、附錄

(一)立法院審議行政法人預算所提決議及附帶決議辦理情形報告表 . . . 48  
(二)持股超過百分之五十之轉投資事業決算資料 . . . . .

# 一、總說明

# 國家中山科學研究院

## 總說明

中華民國 109 年度

### 壹、概況

#### 一、設立依據

立法院於 103 年 1 月 10 日三讀通過「國家中山科學研究院設置條例」案，並依據 103 年 1 月 29 日華總一義字第 10300010801 號總統令公布制定之「國家中山科學研究院設置條例」運作；國防部軍備局中山科學研究院自 103 年 4 月 16 日正式改制為「國家中山科學研究院」（以下簡稱本院）。

#### 二、設立宗旨

本院改制為國家立法設置的國防科技研發機構後，即為執行特殊公共任務的「行政法人」，除擔負發展國防科技之主要任務外，並接受政府與民間委託的研究計畫，在現有的研究基礎上廣續發展，對國家產業、國防科技、軍民通用及國家型計畫提供更多貢獻；另規劃各項出國參展計畫拓展行銷業務，以強化國際技術、學術與其他研發機構合作交流之關係，以提升國防科技及軍民通用核心技術能力。

#### 三、組織概況（附組織系統圖）

本院設「董事會」作為營運核心，監督機關為國防部，得置董事十一人至十五人及監事三人至五人，109 年底設有董事十四人及監事四人。董事長由國防部部長兼任，董、監事成員包括政府相關機關代表、國防科技相關之學者、專家、民間大學校長或對本院有重大貢獻之人士等組成。另置院長一人，具國防科技或企業管理相關經驗，由董事長提請董事會通過後聘任，其組織系統圖如后。

本院改制後，為遂行組織運行，藉由人事、組織、財務及採購等制度鬆綁，導入企業經營管理模式，注入更多專業、更大彈性及更高效率，以活化科技研發組織，另採循企業營運管理機制，塑造企業經營能力，增加自主性管理，進而提升營運績效及科技能力，有效支援國軍建軍備戰任務。

# 國家中山科學研究院

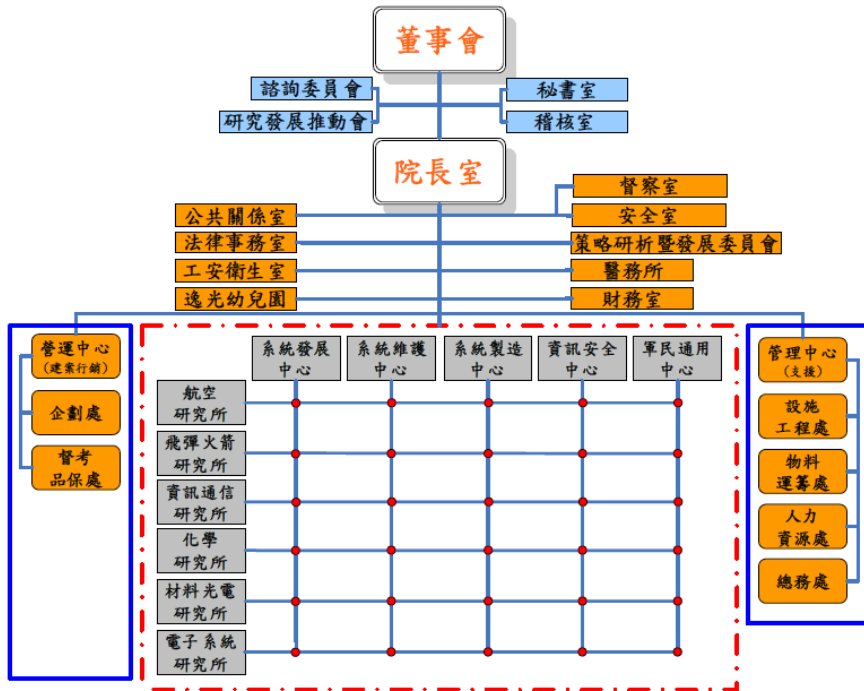

## 貳、年度營運（業務）計畫之執行成果

### 一、營運(業務)績效達成情形：

國家中山科學研究院設置條例第一條揭櫫，本院設立目的為「提升國防科技能力」、「建立自主國防工業」及「拓展國防及軍民通用技術」等任務，為達成前述設立目的，本院擬訂「科研計畫」、「軍種委託計畫」、「科專計畫」、「其他政府機關委託計畫」及「民間委託計畫」等五項業務計畫，經委託安永聯合會計師事務所依「教育文化公益慈善機關或團體免納所得稅適用標準」第二條第一項第八款之規定查核，本院用於與創設目的有關之業務計畫支出佔收入達 93.63%，各業務計畫執行情形如下：

#### (一) 科研計畫：

執行國防部科學研究計畫計 37 案，收入 9,978,483,768.84 元，投入成本 9,928,233,596.38 元，目的為提供國軍各項自製武器系統研發服務，達成國防自主之目標。

#### (二) 軍種委託計畫：

執行軍種委託計畫計 286 案，收入 39,844,506,106.3 元，投入成本 34,243,382,447.86 元，目的為提供國軍各項武器系統產製及

支援國內外武器系統裝備相關維修服務。

(三)科專計畫：

執行科專計畫計 13 案，收入 236,893,309 元，投入成本 279,946,741.51 元，目的為將國防科技衍生相關技術能量，經由科專計畫轉化，運用至相關民生產業。

(四)其他政府機關委託計畫：

執行其他政府機關委託計畫計 56 案，收入 544,247,361.8 元，投入成本 465,251,858.68 元，目的為配合政府協助傳統產業轉型、中小企業產業升級政策，將國防科技衍生之相關技術能量，經由政府機構各項專案計畫移轉運用至相關民生產業。

(五)民間委託計畫：

執行民間委託計畫計 91 案，收入 1,587,290,665.72 元，投入成本 1,354,148,571.44 元，目的為配合政府協助產業升級政策，將國防科技衍生之相關技術能量，移轉運用至相關民間產業、財團法人及國營事業等。

二、自籌款比率達成情形：

本院 109 年度營運總收入 53,512,394,493.08 元，其中自籌收入 42,700,753,787.24 元，總支出計 50,553,503,946.48 元，自籌比率 84.47%。

三、營運目標成效說明：

本院 109 年度仍以承接國防部科研計畫及軍種委託計畫為主要業務，軍民通用科專計畫及技術服務案為輔。年度營運計畫包括學術合作、國防科學研究、軍種委託、軍民通用科技專案、技術服務等計畫與作為，係分別承接國防部暨所屬單位、其他政府部會及民間技轉技服案，以達成 109 年度營運目標。

配合本院近程目標三大主軸：「創新（前瞻）科技研究，確定研發產品主軸」、「強化企業管理機制，提升經營綜效」、「塑造希望與關懷的組織文化及團隊形象」，109 年度營運目標成效概述如下：

(一)達成年度研製修計畫，如期、如質完成解繳任務

年初即針對年度執行之專案將契約書/協議書重要工項、關鍵購案納入年度作業計畫，同時循三層次管理機制進行專案管控：1. 專案

執行單位每月召開管制會報；2. 督考單位每月執行進度查核，並針對監審作業整合團隊(WIPT)會議相關個案管辦事項進行追蹤與管制；3. 院長定期主持計畫會報，針對各案輪作檢討。透過前揭管控機制，並輔以專案管理資訊系統(PMIS)即時掌控重要工項、關鍵購案及風險項目執行進度，俾於期程內完成解繳任務。相關研製修成果摘述如下：

#### 1. 科研案

配合國防科技指導、聯合戰力規劃、十年期國防科技發展構想及五年兵力整建計畫等研發策略方案，本院以高效益、低成本、易籌建之不對稱作戰思維，計執行 37 案科研案，於年度內如期結案計 9 案，共完成 20 項國防研發成果。

#### 2. 委製案

依國軍戰備需求計執行陸軍委製專案等 130 案，持續配合國防部完成新建案之簽約及修約，其中於年度如期結案計 32 案，分別完成院供武器與裝備解繳，協助軍種確保戰力維持，並賡續朝「建立自主國防產業、促進國家經濟發展」之目標邁進。

#### 3. 委修案

本院經歷年科研發展，已奠定紮實之關鍵技術及研製能量，年度內計執行 156 案，已於 109 年度順利結案者計 90 案，另亦協助國軍解決非本院製供武器之裝備妥善率與維保等問題，近期依軍種需求，協助解決裝備屆壽及消失性商源低妥善問題，成果豐碩，有效確保戰力維持。

#### (二) 掌控資金調度，滿足營運需求，確保營運收支平衡

運用財報資訊執行經營財務分析，即時掌握本院營運資金狀態，同時降低期間資金短缺風險，按月採滾推方式，更新本院現金流入、流出推估資訊，並就資金存量過高或過低狀況，於「適法合規」前提下，輔以定存或承作低風險之債券(買賣斷、附買回)等措施，期於未來任務執行上，有更厚實且快速之資金作為動能，俾利有效管控營運資金，妥善規劃調度。

109 年法定預算本期稅後賸餘數 11 億 7,006 萬餘元，而本期決算稅後賸餘 24 億 7,282 萬餘元，營運賸餘達成率 211.34%。

#### (三) 整合全院資訊管理體系與能量

藉整合全院資訊作業能量，統籌開發與維運各項業務資訊系統，完成下列作業：

1. 資訊整合規劃暨標準化。
2. 軟體技術研究與開發。
3. 各幕僚單位管理資訊系統開發。
4. 各單位現有系統優化。
5. 持續各項管理資訊系統與網站維運。
6. 導入管理資訊系統安全交易機制暨電子憑證登入驗證功能。

(四)強化風險評估與管制作業，掌握執行成效

本院承接各項專案之執行，定期舉行風險管理會議，動態進行風險辨識、評量、處置與監控，並由管考單位進行專案重要風險之管制追蹤，定期提報風險管控情形，檢討風險處置作為及分析預判影響之重要工項，確實掌握專案風險處置進度與工進間之關連性，建立預警機制，使院內及早投入資源，協助解決潛在窒礙。

## 參、決算概要

### 一、收支餘絀實況

- (一)業務收入 53,002,274,480.66 元，係執行各項勞務服務之業務收入，及政府機關核撥軍文職之法定待遇、石園聯合診所醫療收入與逸光幼兒園收入等。
- (二)業務成本 46,417,568,994.68 元，係執行各項業務計畫之人事、材料、折舊、石園聯合診所醫療成本與逸光幼兒園成本等。
- (三)業務費用 4,084,411,124.07 元，係執行各項業務計畫之行銷、管理、研究費用等。
- (四)業務外賸餘及短絀 458,596,184.69 元，係孳息收入、投資短絀、兌換餘絀、處分不動產、廠房及設備餘絀、其他業務外賸餘與其他業務外短絀等。
- (五)所得稅費用 486,063,615 元，稅後本期賸餘 2,472,826,931.6 元。

### 二、餘絀撥補實況

依「國家中山科學研究院設置條例」第三十五條第二項，本院年



度營運賸餘，於完稅及彌補虧損後，應將賸餘之百分之十解繳國庫。本院 109 年度應繳庫數 247,282,693 元，於 110 年度辦理繳庫作業。

(一)本年度賸餘之部為 3,978,482,042.44 元，係前期未分配賸餘 1,505,655,110.84 元及稅後本期賸餘 2,472,826,931.6 元。

(二)本年度分配之部為 1,232,617,399.53 元，說明如下：

1、依 107 年 12 月 21 日第二屆第七次董事會決議，為因應本院產能提升整備所需，通過賸餘提撥產能擴充準備公積

3,764,000,000 元提撥案，109 年提撥 985,334,706.53 元。

2、109 年賸餘繳庫數 247,282,693 元。

(三)未分配賸餘為 2,745,864,642.91 元。

(四)短絀之部 0 元。

(五)填補之部 0 元。

(六)待填補之短絀 0 元。

### 三、現金流量實況

(一)業務活動之現金流出 1,475,372,207.65 元，說明如下：

稅前本期賸餘 2,958,890,546.6 元，扣除利息股利之調整 95,596,613 元，扣除調整非現金項目 4,006,332,155.25 元，扣除支付所得稅 332,333,986 元。

(二)投資活動之現金流入 2,253,032,223.33 元。

(三)融資活動之現金流入 308,913,471 元。

(四)本期現金及約當現金淨增 1,086,573,486.68 元。

(五)期初現金及約當現金為 31,770,489,660.71 元。

(六)期末現金及約當現金為 32,857,063,147.39 元。

### 四、資產負債實況

(一)本年度資產決算數 84,526,825,221.72 元。

(二)本年度負債決算數 63,863,746,627.76 元。

(三)本年度淨值決算數 20,663,078,593.96 元。

## 二、主要表

**國家中山科學研究院**  
**收支餘絀決算表**  
**中華民國109年度**

單位：新臺幣元

科 目	本 年 度 預 算 數		本 年 度 決 算 數		比 較 增 減		上 年 度 決 算 數	
	金 額 (1)	%	金 額 (2)	%	金 額 (3)=(2)-(1)	% (4)=(3)/(1)*100	金 額	%
<b>一、業務收入</b>	<b>56,621,449,000.00</b>	<b>100.00</b>	<b>53,002,274,480.66</b>	<b>100.00</b>	<b>-3,619,174,519.34</b>	<b>-6.39</b>	<b>45,075,185,128.19</b>	<b>100.00</b>
<b>(一)主要業務收入</b>	<b>55,748,088,000.00</b>	<b>98.46</b>	<b>52,191,421,211.66</b>	<b>98.47</b>	<b>-3,556,666,788.34</b>	<b>-6.38</b>	<b>44,262,805,314.19</b>	<b>98.20</b>
1. 勞務收入	55,748,088,000.00	98.46	52,191,421,211.66	98.47	-3,556,666,788.34	-6.38	44,262,805,314.19	98.20
<b>(二)其他業務收入</b>	<b>873,361,000.00</b>	<b>1.54</b>	<b>810,853,269.00</b>	<b>1.53</b>	<b>-62,507,731.00</b>	<b>-7.16</b>	<b>812,379,814.00</b>	<b>1.80</b>
1. 教學收入	23,761,000.00	0.04	24,129,393.00	0.05	368,393.00	1.55	22,274,540.00	0.05
2. 醫療收入	105,172,000.00	0.19	137,271,743.00	0.26	32,099,743.00	30.52	137,917,529.00	0.31
3. 其他業務收入	744,428,000.00	1.31	649,452,133.00	1.23	-94,975,867.00	-12.76	652,187,745.00	1.45
<b>二、業務成本</b>	<b>-51,925,494,000.00</b>	<b>-91.71</b>	<b>-46,417,568,994.68</b>	<b>-87.58</b>	<b>5,507,925,005.32</b>	<b>-10.61</b>	<b>-40,035,621,473.88</b>	<b>-88.82</b>
<b>(一)業務成本</b>	<b>-51,925,494,000.00</b>	<b>-91.71</b>	<b>-46,417,568,994.68</b>	<b>-87.58</b>	<b>5,507,925,005.32</b>	<b>-10.61</b>	<b>-40,035,621,473.88</b>	<b>-88.82</b>
1. 勞務成本	-51,804,318,000.00	-91.49	-46,270,963,215.87	-87.30	5,533,354,784.13	-10.68	-39,896,146,786.06	-88.51
2. 教學成本	-17,519,000.00	-0.03	-20,830,316.06	-0.04	-3,311,316.06	18.90	-19,722,145.94	-0.04
3. 醫療成本	-103,657,000.00	-0.18	-125,775,462.75	-0.24	-22,118,462.75	21.34	-119,752,541.88	-0.27
<b>三、業務費用</b>	<b>-3,469,737,000.00</b>	<b>-6.13</b>	<b>-4,084,411,124.07</b>	<b>-7.71</b>	<b>-614,674,124.07</b>	<b>17.72</b>	<b>-3,415,332,761.60</b>	<b>-7.58</b>
<b>(一)業務費用</b>	<b>-3,469,737,000.00</b>	<b>-6.13</b>	<b>-4,084,411,124.07</b>	<b>-7.71</b>	<b>-614,674,124.07</b>	<b>17.72</b>	<b>-3,415,332,761.60</b>	<b>-7.58</b>
1. 行銷費用	-425,419,000.00	-0.75	-547,572,660.41	-1.03	-122,153,660.41	28.71	-649,743,804.03	-1.44
2. 管理費用	-2,098,565,000.00	-3.71	-2,714,650,551.67	-5.12	-616,085,551.67	29.36	-2,066,459,535.48	-4.58
3. 研究費用	-945,753,000.00	-1.67	-304,129,275.00	-0.57	641,623,725.00	-67.84	-265,268,879.31	-0.59
4. 其他業務費用	0.00	0.00	-518,058,636.99	-0.98	-518,058,636.99		-433,860,542.78	-0.96
<b>四、業務賸餘(短絀一)</b>	<b>1,226,218,000.00</b>	<b>2.17</b>	<b>2,500,294,361.91</b>	<b>4.72</b>	<b>1,274,076,361.91</b>	<b>103.90</b>	<b>1,624,230,892.71</b>	<b>3.60</b>
<b>五、業務外賸餘及短絀</b>	<b>236,366,000.00</b>	<b>0.42</b>	<b>458,596,184.69</b>	<b>0.87</b>	<b>222,230,184.69</b>	<b>94.02</b>	<b>394,285,518.13</b>	<b>0.87</b>
<b>(一)業務外賸餘及短絀</b>	<b>236,366,000.00</b>	<b>0.42</b>	<b>458,596,184.69</b>	<b>0.87</b>	<b>222,230,184.69</b>	<b>94.02</b>	<b>394,285,518.13</b>	<b>0.87</b>
1. 利息收入	74,800,000.00	0.13	95,596,613.00	0.18	20,796,613.00	27.80	94,405,673.00	0.21
2. 利息費用	0.00	0.00	-54,139.00	0.00	-54,139.00		0.00	0.00
3. 採權益法認列之投資餘絀	0.00	0.00	-2,812,507.73	-0.01	-2,812,507.73		-31,033,386.00	-0.07
4. 兌換餘絀	0.00	0.00	-4,358,824.38	-0.01	-4,358,824.38		-15,543,642.87	-0.03
5. 處分不動產、廠房及設備餘絀	0.00	0.00	10,618,213.00	0.02	10,618,213.00		23,062,975.00	0.05
6. 其他業務外賸餘	167,066,000.00	0.30	379,765,303.80	0.72	212,699,303.80	127.31	344,186,414.00	0.76
7. 其他業務外短絀	-5,500,000.00	-0.01	-20,158,474.00	-0.04	-14,658,474.00	266.52	-20,792,515.00	-0.05
<b>六、稅前本期賸餘(短絀一)</b>	<b>1,462,584,000.00</b>	<b>2.58</b>	<b>2,958,890,546.60</b>	<b>5.58</b>	<b>1,496,306,546.60</b>	<b>102.31</b>	<b>2,018,516,410.84</b>	<b>4.48</b>
<b>七、營利事業所得稅</b>	<b>-292,517,000.00</b>	<b>-0.52</b>	<b>-486,063,615.00</b>	<b>-0.92</b>	<b>-193,546,615.00</b>	<b>66.17</b>	<b>-344,243,058.00</b>	<b>-0.76</b>
<b>八、稅後本期賸餘(短絀一)</b>	<b>1,170,067,000.00</b>	<b>2.07</b>	<b>2,472,826,931.60</b>	<b>4.67</b>	<b>1,302,759,931.60</b>	<b>111.34</b>	<b>1,674,273,352.84</b>	<b>3.71</b>

**國家中山科學研究院**  
**餘絀撥補決算表**  
**中華民國109年度**

單位：新臺幣元

項 目	本年度預算數		本年度決算數		比 較 增 減		上年度決算數	
	金 額 (1)	%	金 額 (2)	%	金 額 (3)=(2)-(1)	% (4)=(3)/(1)*10	金 額	%
<b>一、賸餘之部</b>	<b>1,889,637,000.00</b>	<b>100.00</b>	<b>3,978,482,042.44</b>	<b>100.00</b>	<b>2,088,845,042.44</b>	<b>110.54</b>	<b>2,802,830,410.99</b>	<b>100.00</b>
1. 本期賸餘	1,170,067,000.00	61.92	2,472,826,931.60	62.16	1,302,759,931.60	111.34	1,674,273,352.84	59.74
2. 前期未分配賸餘	719,570,000.00	38.08	1,505,655,110.84	37.84	786,085,110.84	109.24	1,127,366,151.15	40.22
3. 公積轉列數		0.00		0.00	0.00	0.00		0.00
4. 會計政策變動及前期錯誤 更正累積影響數		0.00		0.00	0.00	0.00	1,190,907.00	0.04
<b>二、分配之部</b>	<b>836,577,000.00</b>	<b>44.27</b>	<b>1,232,617,399.53</b>	<b>30.98</b>	<b>396,040,399.53</b>	<b>47.34</b>	<b>1,297,175,300.15</b>	<b>46.28</b>
1. 填補累積短絀		0.00		0.00		0.00		0.00
2. 提存公積	719,570,000.00	38.08	985,334,706.53	24.77	265,764,706.53	36.93	1,128,557,058.15	40.26
3. 賸餘撥充基金數		0.00		0.00		0.00		0.00
4. 解繳國庫淨額	117,007,000.00	6.19	247,282,693.00	6.22	130,275,693.00	111.34	168,618,242.00	6.02
5. 其他依法分配數		0.00		0.00		0.00		0.00
<b>三、未分配賸餘</b>	<b>1,053,060,000.00</b>	<b>55.73</b>	<b>2,745,864,642.91</b>	<b>69.02</b>	<b>1,692,804,642.91</b>	<b>160.75</b>	<b>1,505,655,110.84</b>	<b>53.72</b>
<b>四、短絀之部</b>	<b>0.00</b>	<b>0.00</b>	<b>0.00</b>	<b>0.00</b>	<b>0.00</b>	<b>0.00</b>	<b>0.00</b>	<b>0.00</b>
1. 本期短絀		0.00		0.00		0.00		0.00
2. 前期待填補之短絀		0.00		0.00		0.00		0.00
3. 會計政策變動及前期 錯誤更正累積影響數		0.00		0.00		0.00		0.00
<b>五、填補之部</b>	<b>0.00</b>	<b>0.00</b>	<b>0.00</b>	<b>0.00</b>	<b>0.00</b>	<b>0.00</b>	<b>0.00</b>	<b>0.00</b>
1. 撥用賸餘		0.00		0.00		0.00		0.00
2. 撥用公積		0.00		0.00		0.00		0.00
3. 折減基金		0.00		0.00		0.00		0.00
4. 國庫撥款		0.00		0.00		0.00		0.00
<b>六、待填補之短絀</b>	<b>0.00</b>	<b>0.00</b>	<b>0.00</b>	<b>0.00</b>	<b>0.00</b>	<b>0.00</b>	<b>0.00</b>	<b>0.00</b>

**國家中山科學研究院**  
**現金流量決算表**  
**中華民國109年度**

單位：新臺幣元

項 目	本年度預算數 (1)	本年度決算數 (2)	比 較	
			金 額 (3)=(2)-(1)	% (4)=(3)/(1)*100
<b>業務活動之現金流量</b>				
本期稅前賸餘(短絀-)	1,462,584,000.00	2,958,890,546.60	1,496,306,546.60	102.31
利息股利之調整	-74,800,000.00	-95,596,613.00	-20,796,613.00	27.80
未計利息股利之本期餘絀	1,387,784,000.00	2,863,293,933.60	1,475,509,933.60	106.32
調整非現金項目	5,248,419,000.00	-4,006,332,155.25	-9,254,751,155.25	-176.33
收益費損項目				
折舊及折耗(含代管資產)	1,440,730,000.00	1,672,468,972.00	231,738,972.00	16.08
各項攤提	283,777,000.00	461,334,386.00	177,557,386.00	62.57
採權益法認列之投資餘絀		2,812,508.00	2,812,508.00	
採權益法之長期股權投資已實現賸餘		-12,107,126.00	-12,107,126.00	
處分不動產、廠房及設備賸餘		-10,618,213.00	-10,618,213.00	
處分無形資產損失		2,954.00	2,954.00	
與業務活動相關之流動資產/負債變動數				
應收票據減少(增加-)		0.00	0.00	
應收款項淨額減少(增加-)	-2,564,656,000.00	-854,312,327.00	1,710,343,673.00	-66.69
存貨淨額減少(增加-)		-6,306,288,565.00	-6,306,288,565.00	
其他應收款減少(增加-)		-44,088,042.00	-44,088,042.00	
本期所得稅資產減少(增加-)		1,211,220.00	1,211,220.00	
預付款項淨額減少(增加-)		-7,365,058,119.00	-7,365,058,119.00	
其他流動資產淨額減少(增加-)		-13,936,956.00	-13,936,956.00	
應付帳款淨額增加(減少-)	6,088,568,000.00	2,726,910,686.00	-3,361,657,314.00	-55.21
其他應付款項淨額增加(減少-)		932,112,212.00	932,112,212.00	
預收款項淨額增加(減少-)		4,334,470,433.00	4,334,470,433.00	
負債準備增加(減少-)		368,784,608.39	368,784,608.39	
其他流動負債淨額增加(減少-)		150,794,260.36	150,794,260.36	
遞延收入增加(減少-)		-50,838,786.00	-50,838,786.00	
其他非流動負債增加(減少-)		13,739.00	13,739.00	
營運產生之現金	6,636,203,000.00	-1,143,038,221.65	-7,779,241,221.65	-117.22
支付所得稅	-292,517,000.00	-332,333,986.00	-39,816,986.00	13.61
<b>業務活動之淨現金流入(流出-)</b>	<b>6,343,686,000.00</b>	<b>-1,475,372,207.65</b>	<b>-7,819,058,207.65</b>	<b>-123.26</b>
<b>投資活動之現金流量</b>				
持有至到期日金融資產減少(增加-)		152,726,168.00	152,726,168.00	
無活絡市場之債務工具投資減少(增加-)		6,000,000,000.00	6,000,000,000.00	
取得採權益法之投資			0.00	
不動產、廠房及設備減少(增加-)	-6,357,578,000.00	-3,330,049,760.00	3,027,528,240.00	-47.62
不動產、廠房及設備減少(增加-)		10,652,844.00	10,652,844.00	
無形資產減少(增加-)	-6,200,000.00	-619,989,536.67	-613,789,536.67	9,899.83
其他非流動資產減少(增加-)	-800,000.00	-55,904,105.00	-55,104,105.00	6,888.01
收取利息	74,800,000.00	95,596,613.00	20,796,613.00	27.80
<b>投資活動之淨現金流入(流出-)</b>	<b>-6,289,778,000.00</b>	<b>2,253,032,223.33</b>	<b>8,542,810,223.33</b>	<b>-135.82</b>
<b>籌資活動之現金流量</b>				
存入保證金增加(減少-)	35,908,000.00	477,531,713.00	441,623,713.00	1,229.88
賸餘分配款：解繳國庫或其他現金分配(-)	-117,007,000.00	-168,618,242.00	-51,611,242.00	44.11
其他融資活動增加(減少-)	800,000.00		-800,000.00	-100.00
<b>籌資活動之淨現金流入(流出-)</b>	<b>-80,299,000.00</b>	<b>308,913,471.00</b>	<b>389,212,471.00</b>	<b>-484.70</b>
匯率變動影響數	0.00	0.00	0.00	
<b>現金及約當現金之淨增(淨減-)</b>	<b>-26,391,000.00</b>	<b>1,086,573,486.68</b>	<b>1,112,964,486.68</b>	<b>-4,217.21</b>
期初現金及約當現金	27,614,263,000.00	31,770,489,660.71	4,156,226,660.71	15.05
期末現金及約當現金	27,587,872,000.00	32,857,063,147.39	5,269,191,147.39	19.10

**國家中山科學研究院**  
**平衡表**  
**中華民國109年12月31日**

單位：新臺幣元

科 目	本 年 度 決 算 數		上 年 度 決 算 數		比 較 增 減	
	金 額 (1)	%	金 額 (2)	%	金 額 (3)=(1)-(2)	% (4)=(3)/(2)*100
<b>資 產</b>	<b>84,526,825,221.72</b>	<b>100.00</b>	<b>73,118,852,437.65</b>	<b>100.00</b>	<b>11,407,972,784.07</b>	<b>15.60</b>
<b>一、流動資產</b>	<b>72,613,302,794.05</b>	<b>85.91</b>	<b>62,536,440,304.70</b>	<b>85.53</b>	<b>10,076,862,489.35</b>	<b>16.11</b>
<b>1. 現金及約當現金</b>	<b>32,857,063,147.39</b>	<b>38.87</b>	<b>31,770,489,660.71</b>	<b>43.45</b>	<b>1,086,573,486.68</b>	<b>3.42</b>
(1) 庫存現金	0.00	0.00	162,083.00	0.00	-162,083.00	-100.00
(2) 銀行存款	32,853,103,147.39	38.87	31,768,020,077.71	43.45	1,085,083,069.68	3.42
(3) 零用及週轉金	3,960,000.00	0.00	2,307,500.00	0.00	1,652,500.00	71.61
<b>2. 無活絡市場之債務工具-流動</b>	<b>0.00</b>	<b>0.00</b>	<b>6,000,000,000.00</b>	<b>8.21</b>	<b>-6,000,000,000.00</b>	<b>-100.00</b>
(1) 無活絡市場之債務工具投資-流動	0.00	0.00	6,000,000,000.00	8.21	-6,000,000,000.00	-100.00
<b>3. 持有至到期日金融資產-流動</b>	<b>653,503,409.00</b>	<b>0.77</b>	<b>250,000,000.00</b>	<b>0.34</b>	<b>403,503,409.00</b>	<b>161.40</b>
(1) 持有至到期日金融資產-流動	653,503,409.00	0.77	250,000,000.00	0.34	403,503,409.00	161.40
<b>4. 應收票據</b>	<b>0.00</b>	<b>0.00</b>	<b>0.00</b>	<b>0.00</b>	<b>0.00</b>	
(1) 應收票據	0.00	0.00	0.00	0.00	0.00	
<b>5. 應收帳款淨額</b>	<b>9,203,056,089.00</b>	<b>10.89</b>	<b>8,348,743,762.00</b>	<b>11.42</b>	<b>854,312,327.00</b>	<b>10.23</b>
(1) 應收帳款	9,203,056,089.00	10.89	8,348,743,762.00	11.42	854,312,327.00	10.23
(2) 備抵呆帳-應收帳款(-)	0.00	0.00	0.00	0.00	0.00	
<b>6. 其他應收款</b>	<b>44,223,264.00</b>	<b>0.05</b>	<b>135,222.00</b>	<b>0.00</b>	<b>44,088,042.00</b>	<b>32,604.19</b>
(1) 其他應收款	44,223,264.00	0.05	135,222.00	0.00	44,088,042.00	32,604.19
<b>7. 本期所得稅資產</b>	<b>4,573,124.00</b>	<b>0.01</b>	<b>5,784,344.00</b>	<b>0.01</b>	<b>-1,211,220.00</b>	<b>-20.94</b>
(1) 預付所得稅	4,573,124.00	0.01	5,784,344.00	0.01	-1,211,220.00	-20.94
<b>8. 存貨</b>	<b>17,017,607,140.66</b>	<b>20.13</b>	<b>10,707,005,771.56</b>	<b>14.64</b>	<b>6,310,601,369.10</b>	<b>58.94</b>
(1) 原料	17,155,429,504.67	20.30	10,021,219,766.58	13.71	7,134,209,738.09	71.19
(2) 物料	10,107,230.29	0.01	10,895,314.69	0.01	-788,084.40	-7.23
(3) 醫療用品	4,448,653.00	0.01	3,685,751.00	0.01	762,902.00	20.70
(4) 備抵存貨跌價損失	-185,243,167.30	-0.22	-99,370,981.71	-0.14	-85,872,185.59	86.42
(5) 在途原物料	32,864,920.00	0.04	770,575,921.00	1.05	-737,711,001.00	-95.74
<b>9. 預付款項</b>	<b>12,771,105,273.00</b>	<b>15.11</b>	<b>5,406,047,153.43</b>	<b>7.39</b>	<b>7,365,058,119.57</b>	<b>136.24</b>
(1) 預付薪資	915,866,154.00	1.08	755,322,123.00	1.03	160,544,031.00	21.26
(2) 用品盤存	117,675,514.38	0.14	88,172,332.35	0.12	29,503,182.03	33.46
(3) 預付費用	166,729,357.87	0.20	251,380,292.55	0.34	-84,650,934.68	-33.67
(4) 預付貨款	11,283,665,897.00	13.35	4,200,823,635.00	5.75	7,082,842,262.00	168.61
(5) 進項稅額	79,802,951.00	0.09	95,554,702.00	0.13	-15,751,751.00	-16.48
(6) 留抵稅額	52.00	0.00	207,912.00	0.00	-207,860.00	-99.97
(7) 預付先期執行	207,365,346.75	0.25	14,586,156.53	0.02	192,779,190.22	1,321.66
<b>10. 其他流動資產</b>	<b>62,171,347.00</b>	<b>0.07</b>	<b>48,234,391.00</b>	<b>0.07</b>	<b>13,936,956.00</b>	<b>28.89</b>
(1) 應收醫療帳款	21,049,656.00	0.02	16,695,784.00	0.02	4,353,872.00	26.08
(2) 備抵醫療折讓(-)	-8,655,043.00	-0.01	-8,670,915.00	-0.01	15,872.00	-0.18
(3) 應收利息	2,678,007.00	0.00	4,965,006.00	0.01	-2,286,999.00	-46.06
(4) 短期墊款	32,568,388.00	0.04	32,606,520.00	0.04	-38,132.00	-0.12
(5) 暫付及待結轉帳項	14,530,339.00	0.02	2,637,996.00	0.00	11,892,343.00	450.81
<b>二、非流動資產</b>	<b>11,913,522,427.67</b>	<b>14.09</b>	<b>10,582,412,132.95</b>	<b>14.47</b>	<b>1,331,110,294.72</b>	<b>12.58</b>
<b>1. 無活絡市場之債務工具-非流動</b>	<b>0.00</b>	<b>0.00</b>	<b>0.00</b>	<b>0.00</b>	<b>0.00</b>	
(1) 無活絡市場之債務工具投資-非流動	0.00	0.00	0.00	0.00	0.00	
<b>2. 持有至到期日金融資產-非流動</b>	<b>0.00</b>	<b>0.00</b>	<b>556,229,577.00</b>	<b>0.76</b>	<b>-556,229,577.00</b>	<b>-100.00</b>
(1) 持有至到期日金融資產-非流動	0.00	0.00	556,229,577.00	0.76	-556,229,577.00	-100.00
<b>3. 採用權益法之投資</b>	<b>90,955,499.07</b>	<b>0.11</b>	<b>81,660,881.00</b>	<b>0.11</b>	<b>9,294,618.07</b>	<b>11.38</b>
(1) 採權益法之投資	90,955,499.07	0.11	81,660,881.00	0.11	9,294,618.07	11.38
<b>4. 不動產、廠房及設備</b>	<b>9,714,447,686.84</b>	<b>11.49</b>	<b>8,006,062,744.54</b>	<b>10.95</b>	<b>1,708,384,942.30</b>	<b>21.34</b>
(1) 土地	603,693,404.00	0.71	0.00	0.00	603,693,404.00	
(2) 土地改良物淨額	165,066,057.00	0.20	66,626,818.00	0.09	98,439,239.00	147.75
① 土地改良物	1,021,848,124.00	1.21	915,218,628.00	1.25	106,629,496.00	11.65

**國家中山科學研究院**  
**平衡表**  
中華民國109年12月31日

單位：新臺幣元

科 目	本 年 度 決 算 數		上 年 度 決 算 數		比 較 增 減	
	金 額 (1)	%	金 額 (2)	%	金 額 (3)=(1)-(2)	% (4)=(3)/(2)*100
②累計折舊—土地改良物	-856,782,067.00	-1.01	-848,591,810.00	-1.16	-8,190,257.00	0.97
(3)房屋及建築淨額	2,455,878,696.00	2.91	2,341,013,896.00	3.20	114,864,800.00	4.91
①房屋及建築	14,368,962,085.00	17.00	14,106,459,057.00	19.29	262,503,028.00	1.86
②累計折舊—房屋及建築(-)	-11,913,083,389.00	-14.09	-11,765,445,161.00	-16.09	-147,638,228.00	1.25
(4)機械及設備淨額	4,834,964,212.00	5.72	4,200,898,649.00	5.75	634,065,563.00	15.09
①機械及設備	33,480,200,814.00	39.61	33,644,198,635.00	46.01	-163,997,821.00	-0.49
②累計折舊—機械及設備(-)	-28,645,236,602.00	-33.89	-29,443,299,986.00	-40.27	798,063,384.00	-2.71
(5)交通及運輸設備淨額	429,649,456.00	0.51	417,206,810.00	0.57	12,442,646.00	2.98
①交通及運輸設備	3,970,464,653.00	4.70	4,001,354,577.00	5.47	-30,889,924.00	-0.77
②累計折舊—交通及運輸設備(-)	-3,540,815,197.00	-4.19	-3,584,147,767.00	-4.90	43,332,570.00	-1.21
(6)什項設備淨額	350,266,013.00	0.41	261,461,193.00	0.36	88,804,820.00	33.96
①什項設備	1,632,602,993.00	1.93	1,543,176,352.00	2.11	89,426,641.00	5.79
②累計折舊—什項設備(-)	-1,282,336,980.00	-1.52	-1,281,715,159.00	-1.75	-621,821.00	0.05
(7)未完工程	366,555,736.00	0.43	245,476,704.00	0.34	121,079,032.00	49.32
(8)訂購機件及設備款	416,459,969.84	0.49	373,822,294.54	0.51	42,637,675.30	11.41
(9)在途機件	91,914,143.00	0.11	99,556,380.00	0.14	-7,642,237.00	-7.68
<b>5. 無形資產</b>	<b>1,335,128,852.76</b>	<b>1.58</b>	<b>1,176,476,656.41</b>	<b>1.61</b>	<b>158,652,196.35</b>	<b>13.49</b>
(1)商標權	93,129.00	0.00	48,291.00	0.00	44,838.00	92.85
(2)專利權	12,704,889.00	0.02	10,783,279.00	0.01	1,921,610.00	17.82
(3)電腦軟體	296,112,710.00	0.35	258,741,619.00	0.35	37,371,091.00	14.44
(4)其他無形資產	21,179.00	0.00	6,770.00	0.00	14,409.00	212.84
(5)發展中無形資產	375,954,140.46	0.44	906,896,697.41	1.24	-530,942,556.95	-58.54
(6)專門技術	650,242,805.30		0.00	0.00	650,242,805.30	
<b>6. 其他非流動資產</b>	<b>772,990,389.00</b>	<b>0.91</b>	<b>761,982,274.00</b>	<b>1.04</b>	<b>11,008,115.00</b>	<b>1.44</b>
(1)催收款項	61,906,913.00	0.07	52,931,804.00	0.07	8,975,109.00	16.96
(2)備抵呆帳—催收款項(-)	-61,906,913.00	-0.07	-51,931,804.00	-0.07	-9,975,109.00	19.21
(3)長期預付款	23,348,593.00	0.03	16,068,179.00	0.02	7,280,414.00	45.31
(4)存出保證金	166,542,911.00	0.20	152,182,660.00	0.21	14,360,251.00	9.44
(5)存出保證品	95,323,000.00	0.11	73,553,500.00	0.10	21,769,500.00	29.60
(6)長期墊款	13,493,940.00		0.00	0.00	13,493,940.00	
(7)代管資產	1,371,019,008.00	1.62	1,509,794,619.00	2.06	-138,775,611.00	-9.19
(8)累計折舊—代管資產(-)	-896,737,063.00	-1.06	-990,616,684.00	-1.35	93,879,621.00	-9.48
<b>合 計</b>	<b>84,526,825,221.72</b>	<b>100.00</b>	<b>73,118,852,437.65</b>	<b>100.00</b>	<b>11,407,972,784.07</b>	<b>15.60</b>
<b>負 債</b>	<b>63,863,746,627.76</b>	<b>75.55</b>	<b>54,685,630,887.50</b>	<b>74.79</b>	<b>9,178,115,740.26</b>	<b>16.78</b>
<b>一、流動負債</b>	<b>60,846,545,971.71</b>	<b>71.98</b>	<b>52,287,811,291.95</b>	<b>71.51</b>	<b>8,558,734,679.76</b>	<b>16.37</b>
<b>1. 應付帳款</b>	<b>9,390,692,616.82</b>	<b>11.11</b>	<b>6,663,781,931.48</b>	<b>9.11</b>	<b>2,726,910,685.34</b>	<b>40.92</b>
(1)應付帳款	9,390,692,616.82	11.11	6,663,781,931.48	9.11	2,726,910,685.34	40.92
<b>2. 其他應付款</b>	<b>3,960,640,927.00</b>	<b>4.69</b>	<b>2,949,864,264.00</b>	<b>4.03</b>	<b>1,010,776,663.00</b>	<b>34.27</b>
(1)應付費用	1,480,522,478.00	1.75	1,125,630,096.00	1.54	354,892,382.00	31.53
(2)應付薪資	1,899,190,011.00	2.25	1,348,774,986.00	1.84	550,415,025.00	40.81
(3)應付營業稅	208,298,482.00	0.25	131,363,417.00	0.18	76,935,065.00	58.57
(4)應付退休金費用	28,660,205.00	0.03	49,229,107.00	0.07	-20,568,902.00	-41.78
(5)其他應付款	4,357,012.00	0.01	2,978,852.00	0.00	1,378,160.00	46.26
(6)應付繳庫數	247,282,693.00	0.29	168,618,242.00	0.23	78,664,451.00	46.65
(7)應付保管款	92,330,046.00	0.11	123,269,564.00	0.17	-30,939,518.00	-25.10
<b>3. 本期所得稅負債</b>	<b>486,063,615.00</b>	<b>0.58</b>	<b>332,333,986.00</b>	<b>0.45</b>	<b>153,729,629.00</b>	<b>46.26</b>
(1)本期所得稅負債	486,063,615.00	0.58	332,333,986.00	0.45	153,729,629.00	46.26
<b>4. 預收款項</b>	<b>45,057,071,866.30</b>	<b>53.31</b>	<b>40,722,601,432.96</b>	<b>55.69</b>	<b>4,334,470,433.34</b>	<b>10.64</b>
(1)預收貸款	0.00	0.00	0.00	0.00	0.00	
(2)預收長期專案款	191,522,661,923.00	226.58	154,072,914,906.00	210.72	37,449,747,017.00	24.31

**國家中山科學研究院**  
**平衡表**  
中華民國109年12月31日

單位：新臺幣元

科 目	本 年 度 決 算 數		上 年 度 決 算 數		比 較 增 減	
	金 額 (1)	%	金 額 (2)	%	金 額 (3)=(1)-(2)	% (4)=(3)/(2)*100
(3)執行中長期專案	-146,465,945,703.70	-173.28	-113,350,781,575.04	-155.02	-33,115,164,128.66	29.21
(4)其他預收款	355,647.00	0.00	468,102.00	0.00	-112,455.00	-24.02
<b>5. 負債準備-流動</b>	<b>1,697,157,228.59</b>	<b>2.01</b>	<b>1,515,104,219.51</b>	<b>2.07</b>	<b>182,053,009.08</b>	<b>12.02</b>
(1)估計產品售後服務準備	1,697,157,228.59	2.01	1,515,104,219.51	2.07	182,053,009.08	12.02
<b>6. 其他流動負債</b>	<b>254,919,718.00</b>	<b>0.30</b>	<b>104,125,458.00</b>	<b>0.14</b>	<b>150,794,260.00</b>	<b>144.82</b>
(1)暫收及待結轉帳項	18,733,070.00	0.02	20,199,891.00	0.03	-1,466,821.00	-7.26
(2)應付代收款	104,375,176.00	0.12	83,925,567.00	0.11	20,449,609.00	24.37
(3)應付代收款-公付	131,811,472.00		0.00	0.00	131,811,472.00	
<b>二、非流動負債</b>	<b>3,017,200,656.05</b>	<b>3.57</b>	<b>2,397,819,595.55</b>	<b>3.28</b>	<b>619,381,060.50</b>	<b>25.83</b>
<b>1. 負債準備-非流動</b>	<b>186,731,598.44</b>		<b>0.00</b>	<b>0.00</b>	<b>186,731,598.44</b>	
(1)估計產品售後服務準備	186,731,598.44		0.00	0.00	186,731,598.44	
<b>2. 其他非流動負債</b>	<b>2,830,469,057.61</b>	<b>3.35</b>	<b>2,397,819,595.55</b>	<b>3.28</b>	<b>432,649,462.06</b>	<b>18.04</b>
(1)遞延收入	474,281,945.00	0.56	519,177,935.00	0.71	-44,895,990.00	-8.65
(2)存入保證金	2,352,696,188.61	2.78	1,875,164,475.55	2.56	477,531,713.06	25.47
(3)其他非流動負債	3,490,924.00	0.00	3,477,185.00	0.00	13,739.00	0.40
<b>淨 值</b>	<b>20,663,078,593.96</b>	<b>24.45</b>	<b>18,433,221,550.15</b>	<b>25.21</b>	<b>2,229,857,043.81</b>	<b>12.10</b>
<b>一、基金</b>	<b>13,580,643,062.04</b>	<b>16.07</b>	<b>13,580,643,062.04</b>	<b>18.57</b>	<b>0.00</b>	<b>0.00</b>
<b>1. 基金</b>	<b>13,580,643,062.04</b>	<b>16.07</b>	<b>13,580,643,062.04</b>	<b>18.57</b>	<b>0.00</b>	<b>0.00</b>
(1)基金	13,580,643,062.04	16.07	13,580,643,062.04	18.57	0.00	0.00
<b>二、資本公積</b>	<b>572,570,889.01</b>	<b>0.68</b>	<b>568,258,083.80</b>	<b>0.78</b>	<b>4,312,805.21</b>	<b>0.76</b>
<b>1. 資本公積</b>	<b>572,570,889.01</b>	<b>0.68</b>	<b>568,258,083.80</b>	<b>0.78</b>	<b>4,312,805.21</b>	<b>0.76</b>
(1)受贈公積	572,570,889.01	0.68	568,258,083.80	0.78	4,312,805.21	0.76
<b>三、累積餘絀(-)</b>	<b>6,509,864,642.91</b>	<b>7.70</b>	<b>4,284,320,404.31</b>	<b>5.86</b>	<b>2,225,544,238.60</b>	<b>51.95</b>
<b>1. 特別盈餘公積</b>	<b>3,764,000,000.00</b>	<b>4.45</b>	<b>2,778,665,293.47</b>	<b>3.80</b>	<b>985,334,706.53</b>	<b>35.46</b>
(1)特別盈餘公積	3,764,000,000.00	4.45	2,778,665,293.47	3.80	985,334,706.53	35.46
<b>2. 累積賸餘</b>	<b>2,745,864,642.91</b>	<b>3.25</b>	<b>1,505,655,110.84</b>	<b>2.06</b>	<b>1,240,209,532.07</b>	<b>82.37</b>
(1)累積賸餘	2,745,864,642.91	3.25	1,505,655,110.84	2.06	1,240,209,532.07	82.37
(2)本期賸餘	0.00	0.00	0.00	0.00	0.00	
<b>合 計</b>	<b>84,526,825,221.72</b>	<b>100.00</b>	<b>73,118,852,437.65</b>	<b>100.00</b>	<b>11,407,972,784.07</b>	<b>15.60</b>



### 三、明細表

國家中山科學研究院  
勞務收入明細表  
中華民國109年度

單位：新臺幣元

科目及營運項目	本年度預算數 (1)	本年度決算數 (2)	比較		備註
			金額 (3)=(2)-(1)	% (4)=(3)/(1)*100	
勞務收入	55,748,088,000.00	52,191,421,211.66	-3,556,666,788.34	-6.38	
服務收入	55,748,088,000.00	52,191,421,211.66	-3,556,666,788.34	-6.38	
科研計畫	10,496,930,000.00	9,978,483,768.84	-518,446,231.16	-4.94	
軍種委託計畫	43,990,835,000.00	39,844,506,106.30	-4,146,328,893.70	-9.43	
科專計畫	600,423,000.00	236,893,309.00	-363,529,691.00	-60.55	
其他政府機關委託計畫	281,551,000.00	544,247,361.80	262,696,361.80	93.30	
民間委託計畫	378,349,000.00	1,587,290,665.72	1,208,941,665.72	319.53	
合計	55,748,088,000.00	52,191,421,211.66	-3,556,666,788.34	-6.38	

國家中山科學研究院  
教學收入明細表  
中華民國109年度

單位：新臺幣元

科目及營運項目	本年度預算數 (1)	本年度決算數 (2)	比較		備註
			金額 (3)=(2)-(1)	增減 % (4)=(3)/(1)*100	
教學收入	23,761,000.00	24,129,393.00	368,393.00	1.55	
教學收入	23,761,000.00	24,129,393.00	368,393.00	1.55	
合計	23,761,000.00	24,129,393.00	368,393.00	1.55	

國家中山科學研究院  
醫療收入明細表  
中華民國109年度

單位：新臺幣元

科目及營運項目	本年度預算數 (1)	本年度決算數 (2)	比較		備註
			金額 (3)=(2)-(1)	增減 % (4)=(3)/(1)*100	
醫療收入	105,172,000.00	137,271,743.00	32,099,743.00	30.52	
門診收入	105,172,000.00	137,429,818.00	32,257,818.00	30.67	
其他醫療收入	0.00	1,118,095.00	1,118,095.00		
醫療折讓	0.00	-1,242,455.00	-1,242,455.00		
醫療優待	0.00	-33,715.00	-33,715.00		
合  計	105,172,000.00	137,271,743.00	32,099,743.00	30.52	

國家中山科學研究院  
其他業務收入明細表  
中華民國109年度

單位：新臺幣元

科目及營運項目	本年度預算數 (1)	本年度決算數 (2)	比較增減		備註
			金額 (3)=(2)-(1)	% (4)=(3)/(1)*100	
其他業務收入	744,428,000.00	649,452,133.00	-94,975,867.00	-12.76	
其他補助收入	744,428,000.00	649,381,355.00	-95,046,645.00	-12.77	
其他補助收入-核撥	744,428,000.00	596,263,628.00	-148,164,372.00	-19.90	
其他補助收入-其他	0.00	53,117,727.00	53,117,727.00		
雜項業務收入	0.00	70,778.00	70,778.00		
其他	0.00	70,778.00	70,778.00		
合計	744,428,000.00	649,452,133.00	-94,975,867.00	-12.76	

**國家中山科學研究院**  
**業務外賸餘明細表**  
**中華民國109年度**

單位：新臺幣元

科目及營運項目	本年度預算數 (1)	本年度決算數 (2)	比較增減		備註
			金額 (3)=(2)-(1)	% (4)=(3)/(1)*100	
<b>業務外賸餘</b>	<b>241,866,000.00</b>	<b>510,120,012.42</b>	<b>268,254,012.42</b>	<b>110.91</b>	
利息收入	74,800,000.00	95,596,613.00	20,796,613.00	27.80	
採權益法認列之投資賸餘	0.00	23,966,117.07	23,966,117.07		
兌換賸餘	0.00	139,134.55	139,134.55		
處分不動產、廠房及設備賸餘	0.00	10,652,844.00	10,652,844.00		
雜項收入	43,835,000.00	105,784,237.00	61,949,237.00	141.32	
園區業外收入	0.00	8,205,731.00	8,205,731.00		
違約罰款收入	123,231,000.00	253,668,210.00	130,437,210.00	105.85	
處分無形資產賸餘	0.00	12,107,125.80	12,107,125.80		
賠補償收入	0.00	0.00	0.00		
受贈收入	0.00	0.00	0.00		
出售下腳及廢料收入	0.00	0.00	0.00		
合計	<b>241,866,000.00</b>	<b>510,120,012.42</b>	<b>268,254,012.42</b>	<b>110.91</b>	

**國家中山科學研究院**  
**勞務成本明細表**  
**中華民國109年度**

單位：新臺幣元

科 目	本 年 度 預 算 數 (1)	本 年 度 決 算 數 (2)	比 較 增 減		備 註
			金 額 (3)=(2)-(1)	% (4)=(3)/(1)*100	
<b>勞務成本</b>	<b>51,804,318,000.00</b>	<b>46,270,963,215.87</b>	<b>-5,533,354,784.13</b>	<b>-10.68</b>	
<b>服務成本</b>	<b>51,804,318,000.00</b>	<b>46,270,963,215.87</b>	<b>-5,533,354,784.13</b>	<b>-10.68</b>	
<b>用人費用</b>	<b>11,295,012,000.00</b>	<b>11,321,017,176.18</b>	<b>26,005,176.18</b>	<b>0.23</b>	
正式員額薪資	8,266,150,000.00	8,479,072,930.73	212,922,930.73	2.58	
臨時人員薪資	223,891,000.00	84,997,637.76	-138,893,362.24	-62.04	
超時工作報酬	187,675,000.00	297,849,406.00	110,174,406.00	58.70	
津貼	6,809,000.00	703,100.00	-6,105,900.00	-89.67	
獎金	946,473,000.00	989,044,310.02	42,571,310.02	4.50	
退休及卹償金	718,983,000.00	553,484,192.36	-165,498,807.64	-23.02	
資遣費	464,000.00	2,949,430.87	2,485,430.87	535.65	
福利費	943,100,000.00	911,650,198.62	-31,449,801.38	-3.33	
提繳費	1,467,000.00	1,265,969.82	-201,030.18	-13.70	
<b>服務費用</b>	<b>13,470,110,000.00</b>	<b>15,043,256,591.97</b>	<b>1,573,146,591.97</b>	<b>11.68</b>	
水電費	284,290,000.00	248,781,207.02	-35,508,792.98	-12.49	
郵電費	16,145,000.00	18,456,107.25	2,311,107.25	14.31	
旅運費	253,117,000.00	281,962,770.72	28,845,770.72	11.40	
印刷裝訂與廣告費	4,498,000.00	4,535,234.81	37,234.81	0.83	
修理保養及保固費	1,228,765,000.00	2,891,748,560.69	1,662,983,560.69	135.34	
保險費	4,524,000.00	2,789,744.67	-1,734,255.33	-38.33	
一般服務費	477,364,000.00	901,547,275.23	424,183,275.23	88.86	
專業服務費	11,201,407,000.00	10,693,435,691.58	-507,971,308.42	-4.53	
<b>材料及用品費</b>	<b>25,254,796,000.00</b>	<b>17,676,604,081.99</b>	<b>-7,578,191,918.01</b>	<b>-30.01</b>	
使用材料費	25,052,531,000.00	17,476,117,809.53	-7,576,413,190.47	-30.24	
用品消耗	202,265,000.00	200,486,272.46	-1,778,727.54	-0.88	
商品及醫療用品	0.00	0.00	0.00		
<b>租金與利息</b>	<b>109,410,000.00</b>	<b>157,409,500.37</b>	<b>47,999,500.37</b>	<b>43.87</b>	
地租及水租	977,000.00	2,561,329.00	1,584,329.00	162.16	
房租	5,316,000.00	6,751,136.00	1,435,136.00	27.00	
機器租金	52,825,000.00	101,855,851.79	49,030,851.79	92.82	
交通及運輸設備租金	34,778,000.00	23,273,424.99	-11,504,575.01	-33.08	

**國家中山科學研究院**  
**勞務成本明細表**  
**中華民國109年度**

單位：新臺幣元

科 目	本 年 度 預 算 數 (1)	本 年 度 決 算 數 (2)	比 較 增 減		備 註
			金 額 (3)=(2)-(1)	% (4)=(3)/(1)*100	
什項設備租金	15,514,000.00	22,967,758.59	7,453,758.59	48.05	
利息	0.00	0.00	0.00		
<b>折舊、折耗及攤銷</b>	<b>1,581,464,000.00</b>	<b>1,989,420,138.79</b>	<b>407,956,138.79</b>	<b>25.80</b>	
土地改良物折舊	6,145,000.00	8,785,537.82	2,640,537.82	42.97	
房屋折舊	146,131,000.00	147,041,344.56	910,344.56	0.62	
機械及設備折舊	993,987,000.00	1,176,464,506.18	182,477,506.18	18.36	
交通及運輸設備折舊	63,317,000.00	93,153,852.79	29,836,852.79	47.12	
什項設備折舊	51,698,000.00	74,789,767.52	23,091,767.52	44.67	
非業務資產折舊	0.00	0.00	0.00		
代管資產折舊	39,726,000.00	47,884,358.71	8,158,358.71	20.54	
攤銷	280,460,000.00	441,300,771.21	160,840,771.21	57.35	
<b>稅捐與規費(強制費)</b>	<b>42,706,000.00</b>	<b>27,002,471.82</b>	<b>-15,703,528.18</b>	<b>-36.77</b>	
土地稅	74,000.00	92,518.18	18,518.18	25.02	
房屋稅	1,417,000.00	1,081,920.57	-335,079.43	-23.65	
消費與行為稅	2,892,000.00	338,867.98	-2,553,132.02	-88.28	
特別課稅	0.00	0.00	0.00		
規費	38,323,000.00	25,489,165.09	-12,833,834.91	-33.49	
<b>會費、捐助、補助、分攤、救助(濟)與交流活動費</b>	<b>50,820,000.00</b>	<b>56,253,254.75</b>	<b>5,433,254.75</b>	<b>10.69</b>	
會費	1,918,000.00	2,105,203.52	187,203.52	9.76	
捐助、補助與獎助	22,601,000.00	24,985,151.47	2,384,151.47	10.55	
分擔	10,401,000.00	1,477,742.42	-8,923,257.58	-85.79	
補貼(償)、獎勵與慰問	15,900,000.00	27,685,157.34	11,785,157.34	74.12	
競賽及交流活動費	0.00	0.00	0.00		
<b>短絀、賠償與保險給付</b>	<b>0.00</b>	<b>0.00</b>	<b>0.00</b>		
賠償給付	0.00	0.00	0.00		
<b>其他</b>	<b>0.00</b>	<b>0.00</b>	<b>0.00</b>		
其他費用	0.00	0.00	0.00		
<b>合 計</b>	<b>51,804,318,000.00</b>	<b>46,270,963,215.87</b>	<b>-5,533,354,784.13</b>	<b>-10.68</b>	



## 國家中山科學研究院

## 教學成本明細表

中華民國109年度

單位：新臺幣元

科目	本年度預算數 (1)	本年度決算數 (2)	比較增減		備註
			金額 (3)=(2)-(1)	% (4)=(3)/(1)*100	
<b>教學成本</b>	<b>17,519,000.00</b>	<b>20,830,316.06</b>	<b>3,311,316.06</b>	<b>18.90</b>	
<b>教學成本</b>	<b>17,519,000.00</b>	<b>20,830,316.06</b>	<b>3,311,316.06</b>	<b>18.90</b>	
<b>用人費用</b>	<b>13,415,000.00</b>	<b>15,210,212.00</b>	<b>1,795,212.00</b>	<b>13.38</b>	
正式員額薪資	10,000,000.00	10,690,336.00	690,336.00	6.90	
臨時人員薪資	500,000.00	751,400.00	251,400.00	50.28	
超時工作報酬	10,000.00	97,548.00	87,548.00	875.48	
津貼	0.00	0.00	0.00		
獎金	855,000.00	1,138,781.00	283,781.00	33.19	
退休及卹償金	600,000.00	548,131.00	-51,869.00	-8.64	
資遣費	150,000.00	0.00	-150,000.00	-100.00	
福利費	1,300,000.00	1,980,815.00	680,815.00	52.37	
提繳費	0.00	3,201.00	3,201.00		
<b>服務費用</b>	<b>2,790,000.00</b>	<b>1,885,734.00</b>	<b>-904,266.00</b>	<b>-32.41</b>	
水電費	350,000.00	349,695.00	-305.00	-0.09	
郵電費	25,000.00	57,816.00	32,816.00	131.26	
旅運費	35,000.00	1,338.00	-33,662.00	-96.18	
印刷裝訂與廣告費	30,000.00	128,931.00	98,931.00	329.77	
修理保養及保固費	100,000.00	80,261.00	-19,739.00	-19.74	
保險費	150,000.00	176,725.00	26,725.00	17.82	
一般服務費	600,000.00	48,313.00	-551,687.00	-91.95	
專業服務費	1,500,000.00	1,042,655.00	-457,345.00	-30.49	
<b>材料及用品費</b>	<b>410,000.00</b>	<b>2,445,336.81</b>	<b>2,035,336.81</b>	<b>496.42</b>	
使用材料費	250,000.00	192,187.00	-57,813.00	-23.13	
用品消耗	150,000.00	2,253,149.81	2,103,149.81	1,402.10	
商品及醫療用品	10,000.00	0.00	-10,000.00	-100.00	
<b>租金與利息</b>	<b>145,000.00</b>	<b>189,033.25</b>	<b>44,033.25</b>	<b>30.37</b>	
地租及水租	30,000.00	0.00	-30,000.00	-100.00	
房租	35,000.00	7,560.00	-27,440.00	-78.40	

## 國家中山科學研究院

## 教學成本明細表

中華民國109年度

單位：新臺幣元

科目	本年度預算數 (1)	本年度決算數 (2)	比較增減		備註
			金額 (3)=(2)-(1)	% (4)=(3)/(1)*100	
機器租金	0.00	19,589.25	19,589.25		
交通及運輸設備租金	50,000.00	107,730.00	57,730.00	115.46	
什項設備租金	30,000.00	54,041.00	24,041.00	80.14	
利息	0.00	113.00	113.00		
<b>折舊、折耗及攤銷</b>	<b>649,000.00</b>	<b>805,820.00</b>	<b>156,820.00</b>	<b>24.16</b>	
土地改良物折舊	9,000.00	0.00	-9,000.00	-100.00	
房屋折舊	0.00	0.00	0.00		
機械及設備折舊	39,000.00	13,524.00	-25,476.00	-65.32	
交通及運輸設備折舊	30,000.00	164,748.00	134,748.00	449.16	
什項設備折舊	550,000.00	601,676.00	51,676.00	9.40	
代管資產折舊	21,000.00	25,872.00	4,872.00	23.20	
攤銷	0.00	0.00	0.00		
<b>稅捐與規費(強制費)</b>	<b>20,000.00</b>	<b>37,280.00</b>	<b>17,280.00</b>	<b>86.40</b>	
房屋稅	0.00	0.00	0.00		
消費與行為稅	0.00	22,460.00	22,460.00		
特別課稅	0.00	0.00	0.00		
規費	20,000.00	14,820.00	-5,180.00	-25.90	
<b>會費、捐助、補助、分攤、救助(濟)與交流活動費</b>	<b>90,000.00</b>	<b>256,900.00</b>	<b>166,900.00</b>	<b>185.44</b>	
會費	10,000.00	3,500.00	-6,500.00	-65.00	
捐助、補助與獎助	0.00	0.00	0.00		
分擔	0.00	0.00	0.00		
補貼(償)、獎勵與慰問	80,000.00	253,400.00	173,400.00	216.75	
<b>短絀、賠償與保險給付</b>	<b>0.00</b>	<b>0.00</b>	<b>0.00</b>		
賠償給付	0.00	0.00	0.00		
保險給付	0.00	0.00	0.00		
<b>其他</b>	<b>0.00</b>	<b>0.00</b>	<b>0.00</b>		
其他費用	0.00	0.00	0.00		
<b>合計</b>	<b>17,519,000.00</b>	<b>20,830,316.06</b>	<b>3,311,316.06</b>	<b>18.90</b>	

國家中山科學研究院

醫療成本明細表

中華民國109年度

單位：新臺幣元

科 目	本 年 度 預 算 數 (1)	本 年 度 決 算 數 (2)	比 較 增 減		備 註
			比 金 (3)=(2)-(1)	增 減 % (4)=(3)/(1)*100	
<b>醫療成本</b>	<b>103,657,000.00</b>	<b>125,775,462.75</b>	<b>22,118,462.75</b>	<b>21.34</b>	
<b>門診醫療成本</b>	<b>103,657,000.00</b>	<b>125,775,462.75</b>	<b>22,118,462.75</b>	<b>21.34</b>	
<b>用人費用</b>	<b>61,149,000.00</b>	<b>71,219,420.00</b>	<b>10,070,420.00</b>	<b>16.47</b>	
正式員額薪資	17,825,000.00	19,242,873.00	1,417,873.00	7.95	
臨時人員薪資	0.00	0.00	0.00		
超時工作報酬	255,000.00	666,277.00	411,277.00	161.29	
津貼	0.00	0.00	0.00		
獎金	39,186,000.00	45,924,280.00	6,738,280.00	17.20	
退休及卹償金	1,100,000.00	1,243,759.00	143,759.00	13.07	
資遣費	0.00	0.00	0.00		
福利費	2,778,000.00	4,136,540.00	1,358,540.00	48.90	
提繳費	5,000.00	5,691.00	691.00	13.82	
<b>服務費用</b>	<b>11,255,000.00</b>	<b>13,657,119.00</b>	<b>2,402,119.00</b>	<b>21.34</b>	
水電費	1,450,000.00	1,317,181.00	-132,819.00	-9.16	
郵電費	185,000.00	108,991.00	-76,009.00	-41.09	
旅運費	250,000.00	237,697.00	-12,303.00	-4.92	
印刷裝訂與廣告費	290,000.00	213,813.00	-76,187.00	-26.27	
修理保養及保固費	455,000.00	548,445.00	93,445.00	20.54	
保險費	175,000.00	235,256.00	60,256.00	34.43	
一般服務費	750,000.00	913,727.00	163,727.00	21.83	
專業服務費	7,700,000.00	10,082,009.00	2,382,009.00	30.94	
<b>材料及用品費</b>	<b>25,690,000.00</b>	<b>33,356,272.00</b>	<b>7,666,272.00</b>	<b>29.84</b>	
使用材料費	50,000.00	18,877.00	-31,123.00	-62.25	
用品消耗	1,940,000.00	3,595,391.00	1,655,391.00	85.33	
商品及醫療用品	23,700,000.00	29,742,004.00	6,042,004.00	25.49	
<b>租金與利息</b>	<b>65,000.00</b>	<b>79,094.75</b>	<b>14,094.75</b>	<b>21.68</b>	
地租及水租	0.00	0.00	0.00		
房租	0.00	0.00	0.00		

國家中山科學研究院

醫療成本明細表

中華民國109年度

單位：新臺幣元

科 目	本 年 度 預 算 數 (1)	本 年 度 決 算 數 (2)	比 較 增 減		備 註
			比 金 (3)=(2)-(1)	增 減 % (4)=(3)/(1)*100	
機器租金	15,000.00	10,129.75	-4,870.25	-32.47	
交通及運輸設備租金	0.00	0.00	0.00		
什項設備租金	50,000.00	68,965.00	18,965.00	37.93	
利息	0.00	0.00	0.00		
<b>折舊、折耗及攤銷</b>	<b>3,645,000.00</b>	<b>6,609,227.00</b>	<b>2,964,227.00</b>	<b>81.32</b>	
土地改良物折舊	0.00	0.00	0.00		
房屋折舊	0.00	342,780.00	342,780.00		
機械及設備折舊	3,360,000.00	3,644,637.00	284,637.00	8.47	
交通及運輸設備折舊	45,000.00	4,840.00	-40,160.00	-89.24	
什項設備折舊	240,000.00	131,970.00	-108,030.00	-45.01	
代管資產折舊	0.00	0.00	0.00		
攤銷	0.00	2,485,000.00	2,485,000.00		
<b>稅捐與規費(強制費)</b>	<b>53,000.00</b>	<b>58,247.00</b>	<b>5,247.00</b>	<b>9.90</b>	
房屋稅	0.00	0.00	0.00		
消費與行為稅	36,000.00	31,661.00	-4,339.00	-12.05	
特別課稅	0.00	0.00	0.00		
規費	17,000.00	26,586.00	9,586.00	56.39	
<b>會費、捐助、補助、分攤、救助(濟)與交流活動費</b>	<b>1,800,000.00</b>	<b>796,083.00</b>	<b>-1,003,917.00</b>	<b>-55.77</b>	
會費	400,000.00	269,083.00	-130,917.00	-32.73	
捐助、補助與獎助	0.00	0.00	0.00		
分擔	0.00	0.00	0.00		
補貼(償)、獎勵與慰問	1,400,000.00	527,000.00	-873,000.00	-62.36	
<b>短絀、賠償與保險給付</b>	<b>0.00</b>	<b>0.00</b>	<b>0.00</b>		
賠償給付	0.00	0.00	0.00		
<b>其他</b>	<b>0.00</b>	<b>0.00</b>	<b>0.00</b>		
其他費用	0.00	0.00	0.00		
<b>合 計</b>	<b>103,657,000.00</b>	<b>125,775,462.75</b>	<b>22,118,462.75</b>	<b>21.34</b>	

國家中山科學研究院  
行銷費用明細表  
中華民國109年度

單位：新臺幣元

科 目	本 年 度 預 算 數 (1)	本 年 度 決 算 數 (2)	比 較 增 減		備 註
			金 額 (3)=(2)-(1)	% (4)=(3)/(1)*100	
<b>行銷費用</b>	<b>425,419,000.00</b>	<b>547,572,660.41</b>	<b>122,153,660.41</b>	<b>28.71</b>	
<b>行銷費用</b>	<b>425,419,000.00</b>	<b>547,572,660.41</b>	<b>122,153,660.41</b>	<b>28.71</b>	
<b>用人費用</b>	<b>790,000.00</b>	<b>3,777,338.00</b>	<b>2,987,338.00</b>	<b>378.14</b>	
正式員額薪資	0.00	1,835,685.00	1,835,685.00		
臨時人員薪資	0.00	2,275.00	2,275.00		
超時工作報酬	790,000.00	1,422,823.00	632,823.00	80.10	
津貼	0.00	0.00	0.00		
獎金	0.00	216,910.00	216,910.00		
退休及卹償金	0.00	112,888.00	112,888.00		
資遣費	0.00	0.00	0.00		
福利費	0.00	186,534.00	186,534.00		
提繳費	0.00	223.00	223.00		
<b>服務費用</b>	<b>379,888,000.00</b>	<b>516,650,545.08</b>	<b>136,762,545.08</b>	<b>36.00</b>	
水電費	0.00	0.00	0.00		
郵電費	253,000.00	16,814.00	-236,186.00	-93.35	
旅運費	20,678,000.00	11,461,816.00	-9,216,184.00	-44.57	
印刷裝訂與廣告費	32,293,000.00	12,623,936.69	-19,669,063.31	-60.91	
修理保養及保固費	315,627,000.00	478,149,795.07	162,522,795.07	51.49	
保險費	72,000.00	2,352.00	-69,648.00	-96.73	
一般服務費	7,406,000.00	9,299,832.32	1,893,832.32	25.57	
專業服務費	3,559,000.00	5,095,999.00	1,536,999.00	43.19	
<b>材料及用品費</b>	<b>17,558,000.00</b>	<b>8,389,619.69</b>	<b>-9,168,380.31</b>	<b>-52.22</b>	
使用材料費	5,711,000.00	6,620,762.93	909,762.93	15.93	
用品消耗	11,847,000.00	1,768,856.76	-10,078,143.24	-85.07	
<b>租金與利息</b>	<b>7,596,000.00</b>	<b>3,895,447.00</b>	<b>-3,700,553.00</b>	<b>-48.72</b>	
地租及水租	3,385,000.00	2,473,031.00	-911,969.00	-26.94	
房租	3,344,000.00	727,429.00	-2,616,571.00	-78.25	
機器租金	219,000.00	0.00	-219,000.00	-100.00	

國家中山科學研究院  
行銷費用明細表  
中華民國109年度

單位：新臺幣元

科 目	本 年 度 預 算 數 (1)	本 年 度 決 算 數 (2)	比 較 增 減		備 註
			金 額 (3)=(2)-(1)	% (4)=(3)/(1)*100	
交通及運輸設備租金	223,000.00	52,000.00	-171,000.00	-76.68	
什項設備租金	425,000.00	642,987.00	217,987.00	51.29	
<b>折舊、折耗及攤銷</b>	<b>0.00</b>	<b>253,601.00</b>	<b>253,601.00</b>		
土地改良物折舊	0.00	1,461.52	1,461.52		
房屋折舊	0.00	24,461.10	24,461.10		
機械及設備折舊	0.00	195,711.08	195,711.08		
交通及運輸設備折舊	0.00	15,496.63	15,496.63		
什項設備折舊	0.00	12,441.67	12,441.67		
代管資產折舊	0.00	4,029.00	4,029.00		
<b>稅捐與規費(強制費)</b>	<b>669,000.00</b>	<b>0.00</b>	<b>-669,000.00</b>	<b>-100.00</b>	
消費與行為稅	0.00	0.00	0.00		
規費	669,000.00	0.00	-669,000.00	-100.00	
<b>會費、捐助、補助、分攤、 救助(濟)與交流活動費</b>	<b>18,918,000.00</b>	<b>14,606,109.64</b>	<b>-4,311,890.36</b>	<b>-22.79</b>	
會費	154,000.00	0.00	-154,000.00	-100.00	
捐助、補助與獎助	16,613,000.00	13,710,030.64	-2,902,969.36		
分擔	2,151,000.00	896,079.00	-1,254,921.00	-58.34	
補貼(償)、獎勵 與慰問	0.00	0.00	0.00		
<b>其他</b>	<b>0.00</b>	<b>0.00</b>	<b>0.00</b>		
其他費用	0.00	0.00	0.00		
<b>合 計</b>	<b>425,419,000.00</b>	<b>547,572,660.41</b>	<b>122,153,660.41</b>	<b>28.71</b>	

國家中山科學研究院  
管理費用明細表  
中華民國109年度

單位：新臺幣元

科目	本年度預算數 (1)	本年度決算數 (2)	比較		備註
			金額 (3)=(2)-(1)	% (4)=(3)/(1)*100	
<b>管理費用</b>	<b>2,098,565,000.00</b>	<b>2,714,650,551.67</b>	<b>616,085,551.67</b>	<b>29.36</b>	
<b>管理費用</b>	<b>2,098,565,000.00</b>	<b>2,714,650,551.67</b>	<b>616,085,551.67</b>	<b>29.36</b>	
<b>用人費用</b>	<b>1,362,854,000.00</b>	<b>1,764,988,490.00</b>	<b>402,134,490.00</b>	<b>29.51</b>	
正式員額薪資	572,744,000.00	514,593,778.00	-58,150,222.00	-10.15	
董事會董(監)事報酬	21,553,000.00	4,791,051.00	-16,761,949.00	-77.77	
職員薪金等	551,191,000.00	509,802,727.00	-41,388,273.00	-7.51	
臨時人員薪資	1,480,000.00	0.00	-1,480,000.00	-100.00	
超時工作報酬	257,877,000.00	273,537,751.00	15,660,751.00	6.07	
津貼	38,000.00	0.00	-38,000.00	-100.00	
獎金	248,894,000.00	684,998,222.00	436,104,222.00	175.22	
退休及卹償金	45,039,000.00	44,950,143.00	-88,857.00	-0.20	
資遣費	13,000.00	0.00	-13,000.00	-100.00	
福利費	236,681,000.00	246,822,570.00	10,141,570.00	4.28	
提繳費	88,000.00	86,026.00	-1,974.00	-2.24	
<b>服務費用</b>	<b>297,833,000.00</b>	<b>361,155,048.56</b>	<b>63,322,048.56</b>	<b>21.26</b>	
水電費	76,656,000.00	70,490,669.00	-6,165,331.00	-8.04	
郵電費	1,305,000.00	1,806,536.00	501,536.00	38.43	
旅運費	10,859,000.00	9,110,509.00	-1,748,491.00	-16.10	
印刷裝訂與廣告費	2,605,000.00	5,233,653.59	2,628,653.59	100.91	
修理保養及保固費	16,462,000.00	15,476,068.32	-985,931.68	-5.99	
保險費	1,314,000.00	1,520,893.00	206,893.00	15.75	
一般服務費	171,210,000.00	226,692,784.65	55,482,784.65	32.41	
專業服務費	17,422,000.00	30,823,935.00	13,401,935.00	76.93	
<b>材料及用品費</b>	<b>113,553,000.00</b>	<b>123,008,286.07</b>	<b>9,455,286.07</b>	<b>8.33</b>	
使用材料費	51,548,000.00	49,911,899.70	-1,636,100.30	-3.17	
用品消耗	62,005,000.00	73,096,386.37	11,091,386.37	17.89	

國家中山科學研究院  
管理費用明細表  
中華民國109年度

單位：新臺幣元

科 目	本年度預算數 (1)	本年度決算數 (2)	比 較 增 減		備 註
			金 額 (3)=(2)-(1)	% (4)=(3)/(1)*100	
<b>租金與利息</b>	<b>48,782,000.00</b>	<b>108,391,026.06</b>	<b>59,609,026.06</b>	<b>122.19</b>	
地租及水租	96,000.00	801,615.00	705,615.00	735.02	
房租	344,000.00	185,721.00	-158,279.00	-46.01	
機器租金	1,903,000.00	27,653,598.06	25,750,598.06	1,353.16	
交通及運輸設備租金	39,517,000.00	70,491,947.00	30,974,947.00	78.38	
什項設備租金	6,922,000.00	9,258,145.00	2,336,145.00	33.75	
<b>折舊、折耗及攤銷</b>	<b>102,523,000.00</b>	<b>107,169,189.00</b>	<b>4,646,189.00</b>	<b>4.53</b>	
土地改良物折舊	2,098,000.00	552,636.41	-1,545,363.59	-73.66	
房屋折舊	15,314,000.00	9,249,337.11	-6,064,662.89	-39.60	
機械及設備折舊	57,539,000.00	74,003,110.16	16,464,110.16	28.61	
交通及運輸設備折舊	9,565,000.00	5,859,653.90	-3,705,346.10	-38.74	
什項設備折舊	5,941,000.00	4,704,498.42	-1,236,501.58	-20.81	
代管資產折舊	8,749,000.00	1,589,660.00	-7,159,340.00	-81.83	
攤銷	3,317,000.00	11,210,293.00	7,893,293.00	237.96	
<b>稅捐與規費(強制費)</b>	<b>56,205,000.00</b>	<b>71,328,345.00</b>	<b>15,123,345.00</b>	<b>26.91</b>	
土地稅	60,000.00	21,072.00	-38,928.00	-64.88	
房屋稅	483,000.00	361,446.00	-121,554.00	-25.17	
消費與行為稅	2,035,000.00	755,505.00	-1,279,495.00	-62.87	
規費	53,627,000.00	70,190,322.00	16,563,322.00	30.89	
<b>會費、捐助、補助、分攤、救助(濟)與交流活動費</b>	<b>116,815,000.00</b>	<b>155,751,615.98</b>	<b>38,936,615.98</b>	<b>33.33</b>	
會費	223,000.00	113,428.00	-109,572.00	-49.14	
捐助、補助與獎助	31,444,000.00	42,706,726.00	11,262,726.00	35.82	
分擔	479,000.00	520,000.00	41,000.00	8.56	
補貼(償)、獎勵與慰問	84,669,000.00	112,411,461.98	27,742,461.98	32.77	



國家中山科學研究院  
管理費用明細表  
中華民國109年度

單位：新臺幣元

科 目	本 年 度 預 算 數 (1)	本 年 度 決 算 數 (2)	比 較 增 減		備 註
			金 額 (3)=(2)-(1)	% (4)=(3)/(1)*100	
短絀、賠償與保險給付	0.00	22,821,369.00	22,821,369.00		
各項短絀	0.00	22,821,369.00	22,821,369.00		
其他	0.00	37,182.00	37,182.00		
其他費用	0.00	37,182.00	37,182.00		
合 計	2,098,565,000.00	2,714,650,551.67	616,085,551.67	29.36	

國家中山科學研究院  
研究費用明細表  
中華民國109年度

單位：新臺幣元

科 目	本年度預算數 (1)	本年度決算數 (2)	比 較 增 減		備 註
			金 額 (3)=(2)-(1)	% (4)=(3)/(1)*100	
<b>研究費用</b>	<b>945,753,000.00</b>	<b>304,129,275.00</b>	<b>-641,623,725.00</b>	<b>-67.84</b>	
<b>研究發展費用</b>	<b>925,204,000.00</b>	<b>286,761,019.00</b>	<b>-638,442,981.00</b>	<b>-69.01</b>	
<b>用人費用</b>	<b>329,091,000.00</b>	<b>159,753,735.00</b>	<b>-169,337,265.00</b>	<b>-51.46</b>	
正式員額薪資	235,766,000.00	120,804,548.00	-114,961,452.00	-48.76	
臨時人員薪資	13,680,000.00	1,305,465.00	-12,374,535.00	-90.46	
超時工作報酬	2,682,000.00	3,634,718.00	952,718.00	35.52	
津貼	13,000.00	0.00	-13,000.00	-100.00	
獎金	28,200,000.00	14,110,821.00	-14,089,179.00	-49.96	
退休及卹償金	22,507,000.00	7,555,831.00	-14,951,169.00	-66.43	
資遣費	0.00	0.00	0.00		
福利費	25,930,000.00	12,325,471.00	-13,604,529.00	-52.47	
提繳費	313,000.00	16,881.00	-296,119.00	-94.61	
<b>服務費用</b>	<b>39,086,000.00</b>	<b>36,838,402.00</b>	<b>-2,247,598.00</b>	<b>-5.75</b>	
水電費	0.00	-1,380.00	-1,380.00		
郵電費	0.00	0.00	0.00		
旅運費	5,623,000.00	4,389,815.00	-1,233,185.00	-21.93	
修理保養及保固費	2,876,000.00	1,497,152.00	-1,378,848.00	-47.94	
保險費	0.00	108,569.00	108,569.00		
一般服務費	9,262,000.00	8,952,877.00	-309,123.00	-3.34	
專業服務費	21,325,000.00	21,891,369.00	566,369.00	2.66	
<b>材料及用品費</b>	<b>518,738,000.00</b>	<b>69,916,023.00</b>	<b>-448,821,977.00</b>	<b>-86.52</b>	
使用材料費	504,549,000.00	68,723,935.00	-435,825,065.00	-86.38	
用品消耗	14,189,000.00	1,192,088.00	-12,996,912.00	-91.60	
<b>租金與利息</b>	<b>2,063,000.00</b>	<b>379,510.00</b>	<b>-1,683,490.00</b>	<b>-81.60</b>	
地租及水租	0.00	28,800.00	28,800.00		

國家中山科學研究院  
研究費用明細表  
中華民國109年度

單位：新臺幣元

科 目	本年度預算數 (1)	本年度決算數 (2)	比 較 增 減		備 註
			金 額 (3)=(2)-(1)	% (4)=(3)/(1)*100	
機器租金	0.00	0.00	0.00		
交通及運輸租金	56,000.00	350,710.00	294,710.00	526.27	
什項設備租金	2,007,000.00	0.00	-2,007,000.00	-100.00	
<b>折舊、折耗及攤銷</b>	<b>36,226,000.00</b>	<b>19,873,349.00</b>	<b>-16,352,651.00</b>	<b>-45.14</b>	
土地改良物折舊	104,000.00	112,927.73	8,927.73	8.58	
房屋折舊	2,837,000.00	1,890,043.10	-946,956.90	-33.38	
機械及設備折舊	28,615,000.00	15,122,063.97	-13,492,936.03	-47.15	
交通及運輸設備折舊	1,349,000.00	1,197,382.93	-151,617.07	-11.24	
什項設備折舊	1,868,000.00	961,334.27	-906,665.73	-48.54	
代管資產折舊	1,453,000.00	589,597.00	-863,403.00	-59.42	
攤銷	0.00	0.00	0.00		
<b>稅捐與規費(強制費)</b>	<b>0.00</b>	<b>0.00</b>	<b>0.00</b>		
消費與行為稅	0.00	0.00	0.00		
規費	0.00	0.00	0.00		
<b>會費、捐助、補助、分攤、救助(濟)與交流活動費</b>	<b>0.00</b>	<b>0.00</b>	<b>0.00</b>		
分擔	0.00	0.00	0.00		
<b>其他</b>	<b>0.00</b>	<b>0.00</b>	<b>0.00</b>		
其他費用	0.00	0.00	0.00		
<b>訓練費用</b>	<b>20,549,000.00</b>	<b>17,368,256.00</b>	<b>-3,180,744.00</b>	<b>-15.48</b>	
<b>服務費用</b>	<b>20,549,000.00</b>	<b>17,368,256.00</b>	<b>-3,180,744.00</b>	<b>-15.48</b>	
郵電費	0.00	0.00	0.00		
旅運費	11,609,000.00	7,008,408.00	-4,600,592.00	-39.63	
一般服務費	0.00	0.00	0.00		
專業服務費	8,940,000.00	10,359,848.00	1,419,848.00	15.88	
<b>合 計</b>	<b>945,753,000.00</b>	<b>304,129,275.00</b>	<b>-641,623,725.00</b>	<b>-67.84</b>	

國家中山科學研究院  
其他業務費用明細表  
中華民國109年度

單位：新臺幣元

科 目	本年度預算數 (1)	本年度決算數 (2)	比 較		備 註
			金 額 (3)=(2)-(1)	% (4)=(3)/(1)*100	
<b>其他業務費用</b>	<b>0.00</b>	<b>518,058,636.99</b>	<b>518,058,636.99</b>		
<b>雜項業務費用</b>	<b>0.00</b>	<b>518,058,636.99</b>	<b>518,058,636.99</b>		
<b>用人費用</b>	<b>0.00</b>	<b>-678,093.00</b>	<b>-678,093.00</b>		
正式員額薪資	0.00	-605,898.00	-605,898.00		
臨時人員薪資	0.00	0.00	0.00		
超時工作報酬	0.00	-456.00	-456.00		
津貼	0.00	0.00	0.00		
獎金	0.00	-43,875.00	-43,875.00		
退休及卹償金	0.00	0.00	0.00		
資遣費	0.00	0.00	0.00		
福利費	0.00	-27,864.00	-27,864.00		
提繳費	0.00	0.00	0.00		
<b>服務費用</b>	<b>0.00</b>	<b>-4,410,218.00</b>	<b>-4,410,218.00</b>		
水電費	0.00	-60,296.00	-60,296.00		
郵電費	0.00	63,036.00	63,036.00		
旅運費	0.00	5,166,376.00	5,166,376.00		
印刷裝訂與廣告費	0.00	127,301.00	127,301.00		
修理保養及保固費	0.00	-14,334,853.00	-14,334,853.00		
一般服務費	0.00	2,317,332.00	2,317,332.00		
專業服務費	0.00	2,310,886.00	2,310,886.00		
<b>材料及用品費</b>	<b>0.00</b>	<b>-35,293,205.62</b>	<b>-35,293,205.62</b>		
使用材料費	0.00	-35,665,518.35	-35,665,518.35		
用品消耗	0.00	372,312.73	372,312.73		
<b>租金與利息</b>	<b>0.00</b>	<b>357,425.00</b>	<b>357,425.00</b>		
地租及水租	0.00	31,427.00	31,427.00		

國家中山科學研究院  
其他業務費用明細表  
中華民國109年度

單位：新臺幣元

科 目	本年度預算數 (1)	本年度決算數 (2)	比 較 增 減		備 註
			金 額 (3)=(2)-(1)	% (4)=(3)/(1)*100	
房租	0.00	14,332.00	14,332.00		
機器租金	0.00	167,254.00	167,254.00		
交通及運輸租金	0.00	3,205.00	3,205.00		
什項設備租金	0.00	141,161.00	141,161.00		
利息	0.00	46.00	46.00		
<b>折舊、折耗及攤銷</b>	<b>0.00</b>	<b>0.00</b>	<b>0.00</b>		
房屋折舊	0.00	0.00	0.00		
攤銷	0.00	0.00	0.00		
<b>稅捐與規費(強制費)</b>	<b>0.00</b>	<b>594,045,593.00</b>	<b>594,045,593.00</b>		
土地稅	0.00	12,703.00	12,703.00		
消費與行為稅	0.00	593,714,410.00	593,714,410.00		
特別稅課	0.00	5.00	5.00		
規費	0.00	318,475.00	318,475.00		
<b>會費、捐助、補助、分攤、 救助(濟)與交流活動費</b>	<b>0.00</b>	<b>-3,727,256.00</b>	<b>-3,727,256.00</b>		
會費	0.00	3,952.00	3,952.00		
捐助、補助與獎助	0.00	-3,640,556.00	-3,640,556.00		
分擔	0.00	35,454.00	35,454.00		
補貼(償)、獎勵與慰問	0.00	-126,106.00	-126,106.00		
<b>短絀、賠償與保險給付</b>	<b>0.00</b>	<b>0.00</b>	<b>0.00</b>		
各項短絀	0.00	0.00	0.00		
賠償給付	0.00	0.00	0.00		
<b>其他</b>	<b>0.00</b>	<b>-32,235,608.39</b>	<b>-32,235,608.39</b>		
其他費用	0.00	-32,235,608.39	-32,235,608.39		
<b>合 計</b>	<b>0.00</b>	<b>518,058,636.99</b>	<b>518,058,636.99</b>		

國家中山科學研究院  
業務外短絀明細表  
中華民國109年度

單位：新臺幣元

科 目	本 年 度 預 算 數 (1)	本 年 度 決 算 數 (2)	比 較 增 減		說 明
			金 額 (3)=(2)-(1)	% (4)=(3)/(1)*100	
<b>業務外短絀</b>	<b>5,500,000.00</b>	<b>51,523,827.73</b>	<b>46,023,827.73</b>	<b>836.80</b>	
<b>用人費用</b>	<b>0.00</b>	<b>7,872,340.00</b>	<b>7,872,340.00</b>		
正式員額薪資	0.00	0.00	0.00		
福利費	0.00	7,872,340.00	7,872,340.00		
<b>服務費用</b>	<b>0.00</b>	<b>112,020.00</b>	<b>112,020.00</b>		
水電費	0.00	80,520.00	80,520.00		
修理保養及保固費	0.00	31,500.00	31,500.00		
<b>材料及用品費</b>	<b>5,500,000.00</b>	<b>12,011,160.00</b>	<b>6,511,160.00</b>	<b>118.38</b>	
使用材料費	0.00	4,588,653.00	4,588,653.00		
用品消耗	5,500,000.00	7,422,507.00	1,922,507.00	<b>34.95</b>	
<b>租金與利息</b>	<b>0.00</b>	<b>54,139.00</b>	<b>54,139.00</b>		
利息	0.00	54,139.00	54,139.00		
<b>折舊、折耗及攤銷</b>	<b>0.00</b>	<b>0.00</b>	<b>0.00</b>		
土地改良物折舊	0.00	0.00	0.00		
房屋折舊	0.00	0.00	0.00		
機械及設備折舊	0.00	0.00	0.00		
交通及運輸設備折舊	0.00	0.00	0.00		
什項設備折舊	0.00	0.00	0.00		
代管資產折舊	0.00	0.00	0.00		
攤銷	0.00	0.00	0.00		
<b>稅捐與規費(強制費)</b>	<b>0.00</b>	<b>0.00</b>	<b>0.00</b>		
消費與行為稅	0.00	0.00	0.00		
規費	0.00	0.00	0.00		
<b>短絀、賠償與保險給付</b>	<b>0.00</b>	<b>31,414,168.73</b>	<b>31,414,168.73</b>		
各項短絀	0.00	31,314,168.73	31,314,168.73		
賠償給付	0.00	100,000.00	100,000.00		
<b>其他</b>	<b>0.00</b>	<b>60,000.00</b>	<b>60,000.00</b>		
其他費用	0.00	60,000.00	60,000.00		
<b>合 計</b>	<b>5,500,000.00</b>	<b>51,523,827.73</b>	<b>46,023,827.73</b>	<b>836.80</b>	

國家中山科學研究院  
 固定資產建設改良擴充明細表  
 中華民國109年度

科 目	本 年 度 可 用 預 算 數					合 計 (1)
	以 保 留 數	本 年 度 預 算 數	本 年 度 先 行 辦 理 數	奉 准 調 整 數	合 計	
<b>不動產、廠房及設備</b>	<b>1,948,573,293.00</b>	<b>6,357,578,000.00</b>		<b>0.00</b>	<b>3,072,628,000.00</b>	<b>11,378,779,293.00</b>
<b>固定資產之增置</b>						
<b>土地</b>	<b>0.00</b>	<b>750,000,000.00</b>		<b>0.00</b>	<b>0.00</b>	<b>750,000,000.00</b>
<b>土地改良物</b>	<b>124,628,000.00</b>	<b>0.00</b>		<b>0.00</b>	<b>0.00</b>	<b>124,628,000.00</b>
土地改良物	124,628,000.00	0.00		0.00	0.00	124,628,000.00
購建中固定資產	0.00	0.00		0.00	0.00	0.00
<b>房屋及建築</b>	<b>220,598,915.00</b>	<b>2,988,955,000.00</b>		<b>0.00</b>	<b>1,726,765,000.00</b>	<b>4,936,318,915.00</b>
房屋及建築	220,598,915.00	2,988,955,000.00		0.00	1,726,765,000.00	4,936,318,915.00
購建中固定資產	0.00	0.00		0.00	0.00	0.00
<b>機械及設備</b>	<b>1,486,463,058.00</b>	<b>2,189,769,000.00</b>		<b>0.00</b>	<b>1,040,925,000.00</b>	<b>4,717,157,058.00</b>
機械及設備	1,486,463,058.00	2,189,769,000.00		0.00	1,040,925,000.00	4,717,157,058.00
購建中固定資產	0.00	0.00		0.00	0.00	0.00
<b>交通及運輸設備</b>	<b>55,434,340.00</b>	<b>373,852,000.00</b>		<b>0.00</b>	<b>43,957,000.00</b>	<b>473,243,340.00</b>
交通及運輸設備	55,434,340.00	373,852,000.00		0.00	43,957,000.00	473,243,340.00
購建中固定資產	0.00	0.00		0.00	0.00	0.00
<b>什項設備</b>	<b>61,448,980.00</b>	<b>55,002,000.00</b>		<b>0.00</b>	<b>260,981,000.00</b>	<b>377,431,980.00</b>
什項設備	61,448,980.00	55,002,000.00		0.00	260,981,000.00	377,431,980.00
購建中固定資產	0.00	0.00		0.00	0.00	0.00
<b>租賃資產</b>	<b>0.00</b>	<b>0.00</b>		<b>0.00</b>	<b>0.00</b>	<b>0.00</b>
租賃資產	0.00	0.00		0.00	0.00	0.00
<b>租賃權益改良</b>	<b>0.00</b>	<b>0.00</b>		<b>0.00</b>	<b>0.00</b>	<b>0.00</b>
租賃權益改良	0.00	0.00		0.00	0.00	0.00
<b>非業務資產</b>	<b>0.00</b>	<b>0.00</b>		<b>0.00</b>	<b>0.00</b>	<b>0.00</b>
非業務資產	0.00	0.00		0.00	0.00	0.00
<b>小計</b>	<b>1,948,573,293.00</b>	<b>6,357,578,000.00</b>		<b>0.00</b>	<b>3,072,628,000.00</b>	<b>11,378,779,293.00</b>
<b>撥入捐贈及整理</b>						
土地改良物	0.00	0.00		0.00	0.00	0.00
房屋及建築	0.00	0.00		0.00	0.00	0.00
機械及設備	0.00	0.00		0.00	0.00	0.00
交通及運輸設備	0.00	0.00		0.00	0.00	0.00
什項設備	0.00	0.00		0.00	0.00	0.00
<b>小計</b>	<b>0.00</b>	<b>0.00</b>		<b>0.00</b>	<b>0.00</b>	<b>0.00</b>
<b>投資性不動產</b>	<b>0.00</b>	<b>0.00</b>		<b>0.00</b>	<b>0.00</b>	<b>0.00</b>
投資性不動產	0.00	0.00		0.00	0.00	0.00
<b>合 計</b>	<b>1,948,573,293.00</b>	<b>6,357,578,000.00</b>		<b>0.00</b>	<b>3,072,628,000.00</b>	<b>11,378,779,293.00</b>

國家中山科學研究院  
固定資產建設改良擴充明細表  
 中華民國109年度

單位：新臺幣元

本 年 度 決 算 數  (2)	比 較 增 減 金 額  (3)=(2)-(1)	說 明
<b>3,186,677,496.00</b>	<b>-8,192,101,797.00</b>	
<b>603,693,404.00</b>	<b>-146,306,596.00</b>	
<b>108,011,714.00</b>	<b>-16,616,286.00</b>	
108,011,714.00	-16,616,286.00	
0.00	0.00	
<b>275,454,326.00</b>	<b>-4,660,864,589.00</b>	
275,454,326.00	-4,660,864,589.00	
0.00	0.00	
<b>1,919,435,976.00</b>	<b>-2,797,721,082.00</b>	
1,919,435,976.00	-2,797,721,082.00	
0.00	0.00	
<b>113,876,669.00</b>	<b>-359,366,671.00</b>	
113,876,669.00	-359,366,671.00	
0.00	0.00	
<b>166,205,407.00</b>	<b>-211,226,573.00</b>	
166,205,407.00	-211,226,573.00	
0.00	0.00	
<b>0.00</b>	<b>0.00</b>	
0.00	0.00	
<b>0.00</b>	<b>0.00</b>	
0.00	0.00	
<b>0.00</b>	<b>0.00</b>	
0.00	0.00	
<b>3,186,677,496.00</b>	<b>-8,192,101,797.00</b>	
0.00	0.00	
0.00	0.00	
0.00	0.00	
0.00	0.00	
0.00	0.00	
<b>0.00</b>	<b>0.00</b>	
<b>0.00</b>	<b>0.00</b>	
<b>0.00</b>	<b>0.00</b>	
<b>3,186,677,496.00</b>	<b>-8,192,101,797.00</b>	



國家中山科學研究院  
資產折舊明細表  
中華民國109年度

項 目	不動產、廠房及設備					
	土地	土地改良物	房屋及建築	機械及設備	交通及運輸設備	什項設備
原值	0.00	915,218,628.00	14,106,459,057.00	33,644,198,635.00	4,001,354,577.00	1,543,176,352.00
減：以前年度已提折舊及減損數	0.00	-848,591,810.00	-11,765,445,161.00	-29,443,299,986.00	-3,584,147,767.00	-1,281,715,159.00
<b>上年度期末帳面價值</b>	<b>0.00</b>	<b>66,626,818.00</b>	<b>2,341,013,896.00</b>	<b>4,200,898,649.00</b>	<b>417,206,810.00</b>	<b>261,461,193.00</b>
加：本年度新增資產價值	603,693,404.00	108,011,714.00	275,454,326.00	1,919,435,976.00	113,876,669.00	166,205,407.00
減：本年度減少資產價值	0.00	0.00	34,631.00	0.00	0.00	0.00
加：調整欄	0.00	0.00	0.00	4,665,783.00	233,384.00	4,821,887.00
減：調整欄	0.00	0.00	0.00	4,535,385.00	0.00	0.00
減：本年度提列折舊欄	0.00	9,572,475.00	160,554,895.00	1,285,500,811.00	101,667,407.00	82,222,474.00
<b>本年度期末帳面價值</b>	<b>603,693,404.00</b>	<b>165,066,057.00</b>	<b>2,455,878,696.00</b>	<b>4,834,964,212.00</b>	<b>429,649,456.00</b>	<b>350,266,013.00</b>
<b>本年度提列折舊數</b>						
勞務成本	0.00	8,785,537.82	147,041,344.56	1,176,464,506.18	93,153,852.79	74,789,767.52
教學成本	0.00	0.00	0.00	13,524.00	164,748.00	601,676.00
醫療成本	0.00	0.00	342,780.00	3,644,637.00	4,840.00	131,970.00
行銷費用	0.00	1,461.52	24,461.10	195,711.08	15,496.63	12,441.67
管理費用	0.00	552,636.41	9,249,337.11	74,003,110.16	5,859,653.90	4,704,498.42
研究費用	0.00	112,927.73	1,890,043.10	15,122,063.97	1,197,382.93	961,334.27
其他業務費用	0.00	0.00	0.00	0.00	0.00	0.00
其他業務外費用	0.00	0.00	0.00	0.00	0.00	0.00
其他	0.00	119,911.52	2,006,929.13	16,057,258.61	1,271,432.75	1,020,786.12
<b>合 計</b>	<b>0.00</b>	<b>9,572,475.00</b>	<b>160,554,895.00</b>	<b>1,285,500,811.00</b>	<b>101,667,407.00</b>	<b>82,222,474.00</b>

國家中山科學研究院  
資產折舊明細表  
 中華民國109年度

單位：新臺幣元

不動產、廠房及設備			投資性不動產	什項資產	合 計
租賃資產	租賃權益改良	非業務資產			
				1,509,794,619.00	55,720,201,868.00
				-990,616,684.00	-47,913,816,567.00
				<b>519,177,935.00</b>	<b>7,806,385,301.00</b>
				5,788,505.00	3,192,466,001.00
				0.00	34,631.00
				0.00	9,721,054.00
				0.00	4,535,385.00
				50,684,495.00	1,690,202,557.00
				<b>474,281,945.00</b>	<b>9,313,799,783.00</b>
				47,884,358.71	1,548,119,367.58
				25,872.00	805,820.00
				0.00	4,124,227.00
				4,029.00	253,601.00
				1,589,660.00	95,958,896.00
				589,597.00	19,873,349.00
				0.00	0.00
				0.00	0.00
				590,978.29	21,067,296.42
				<b>50,684,495.00</b>	<b>1,690,202,557.00</b>

國家中山科學研究院  
長期債務增減明細表  
中華民國109年度

單位：新臺幣元

借(還)款項目	債權人	借款年度	償還時間 起 止	截至上年度終了 借款餘額	本年度舉借金額		本年度償還金額		本年度調整數		本年度終了 借款餘額	備註
					預算數	決算數	預算數	決算數	增加	減少		
合計												本年度無長期債務。

## 四、参考表

國家中山科學研究院  
主要營運項目執行績效摘要表  
中華民國109年度

單位：新臺幣元

項 目	數 量 單 位	本 年 度 預 算 數		本 年 度 決 算 數		比 較 增 減				備 註
		數 量 (1)	金 額 (2)	數 量 (3)	金 額 (4)	數 量 (5)=(3)-(1)	% (6)=(5)/(1)*100	金 額 (7)=(4)-(2)	% (8)=(7)/(2)*100	
科研計畫	項	28	10,496,930,000.00	37	9,928,233,596.38	9	32.14	-568,696,403.62	-5.42	
軍種委託計畫	項	179	40,105,351,000.00	286	34,243,382,447.86	107	59.78	-5,861,968,552.14	-14.62	
科專計畫	項	9	600,423,000.00	13	279,946,741.51	4	44.44	-320,476,258.49	-53.38	
其他政府機關委託計畫	項	5	256,683,000.00	56	465,251,858.68	51	1,020.00	208,568,858.68	81.26	
民間委託計畫	項	7	344,931,000.00	91	1,354,148,571.44	84	1,200.00	1,009,217,571.44	292.59	
合 計	項	228.00	51,804,318,000.00	483.00	46,270,963,215.87	255.00	111.84	-5,533,354,784.13	-10.68	

附註：本表各營運項目本年度決算數係以成本數表達。

國家中山科學研究院  
員工人數彙計表  
 中華民國109年度

單位：人

職 類 ( 稱 )	本 年 度 預 算 數 (1)	本 年 度 決 算 數 (2)	比 較 增 減 (3)=(2)-(1)	說 明
聘僱人員-研發類	4,607	4,817	210	
聘僱人員-行政管理類	1,196	1,131	-65	
聘僱人員-技術生產類	4,406	4,187	-219	
定 期 契 約	209	709	500	
科 技 軍 官	498	450	-48	
行 政 軍 官	71	65	-6	
科 技 文 官	1	1	0	
行 政 士 官	60	56	-4	
研 發 替 代 役	181	72	-109	
合 計	<b>11,229</b>	<b>11,488</b>	<b>259</b>	

國家中山科學研究院  
用人費用彙計表  
中華民國109年度

單位：新臺幣元

科 目	本年度預算數 (1)	本年度決算數 (2)	比較增減	說 明
			金 額 (3)=(2)-(1)	
<b>勞務成本</b>	<b>11,295,012,000.00</b>	<b>11,321,017,176.18</b>	<b>26,005,176.18</b>	
正式員額薪資	8,266,150,000.00	8,479,072,930.73	212,922,930.73	
臨時人員薪資	223,891,000.00	84,997,637.76	-138,893,362.24	
超時工作報酬	187,675,000.00	297,849,406.00	110,174,406.00	
津貼	6,809,000.00	703,100.00	-6,105,900.00	
獎金	946,473,000.00	989,044,310.02	42,571,310.02	
退休及卹償金	718,983,000.00	553,484,192.36	-165,498,807.64	
資遣費	464,000.00	2,949,430.87	2,485,430.87	
福利費	943,100,000.00	911,650,198.62	-31,449,801.38	
提繳費	1,467,000.00	1,265,969.82	-201,030.18	
<b>醫療成本</b>	<b>61,149,000.00</b>	<b>71,219,420.00</b>	<b>10,070,420.00</b>	
正式員額薪資	17,825,000.00	19,242,873.00	1,417,873.00	
臨時人員薪資	0.00	0.00	0.00	
超時工作報酬	255,000.00	666,277.00	411,277.00	
津貼	0.00	0.00	0.00	
獎金	39,186,000.00	45,924,280.00	6,738,280.00	
退休及卹償金	1,100,000.00	1,243,759.00	143,759.00	
資遣費	0.00	0.00	0.00	
福利費	2,778,000.00	4,136,540.00	1,358,540.00	
提繳費	5,000.00	5,691.00	691.00	
<b>教學成本</b>	<b>13,415,000.00</b>	<b>15,210,212.00</b>	<b>1,795,212.00</b>	
正式員額薪資	10,000,000.00	10,690,336.00	690,336.00	
臨時人員薪資	500,000.00	751,400.00	251,400.00	
超時工作報酬	10,000.00	97,548.00	87,548.00	
津貼	0.00	0.00	0.00	
獎金	855,000.00	1,138,781.00	283,781.00	
退休及卹償金	600,000.00	548,131.00	-51,869.00	
資遣費	150,000.00	0.00	-150,000.00	
福利費	1,300,000.00	1,980,815.00	680,815.00	
提繳費	0.00	3,201.00	3,201.00	
<b>行銷費用</b>	<b>790,000.00</b>	<b>3,777,338.00</b>	<b>2,987,338.00</b>	
正式員額薪資	0.00	1,835,685.00	1,835,685.00	
臨時人員薪資	0.00	2,275.00	2,275.00	
超時工作報酬	790,000.00	1,422,823.00	632,823.00	
津貼	0.00	0.00	0.00	
獎金	0.00	216,910.00	216,910.00	
退休及卹償金	0.00	112,888.00	112,888.00	
資遣費	0.00	0.00	0.00	
福利費	0.00	186,534.00	186,534.00	
提繳費	0.00	223.00	223.00	
<b>管理費用</b>	<b>1,362,854,000.00</b>	<b>1,764,988,490.00</b>	<b>402,134,490.00</b>	
正式員額薪資	572,744,000.00	514,593,778.00	-58,150,222.00	

國家中山科學研究院  
用人費用彙計表  
中華民國109年度

單位：新臺幣元

科 目	本 年 度 預 算 數 (1)	本 年 度 決 算 數 (2)	比 較 增 減		說 明
			金 額	(3)=(2)-(1)	
臨時人員薪資	1,480,000.00	0.00	-1,480,000.00		
超時工作報酬	257,877,000.00	273,537,751.00	15,660,751.00		
津貼	38,000.00	0.00	-38,000.00		
獎金	248,894,000.00	684,998,222.00	436,104,222.00		
退休及卹償金	45,039,000.00	44,950,143.00	-88,857.00		
資遣費	13,000.00	0.00	-13,000.00		
福利費	236,681,000.00	246,822,570.00	10,141,570.00		
提繳費	88,000.00	86,026.00	-1,974.00		
<b>研究費用</b>	<b>329,091,000.00</b>	<b>159,753,735.00</b>	<b>-169,337,265.00</b>		
正式員額薪資	235,766,000.00	120,804,548.00	-114,961,452.00		
臨時人員薪資	13,680,000.00	1,305,465.00	-12,374,535.00		
超時工作報酬	2,682,000.00	3,634,718.00	952,718.00		
津貼	13,000.00	0.00	-13,000.00		
獎金	28,200,000.00	14,110,821.00	-14,089,179.00		
退休及卹償金	22,507,000.00	7,555,831.00	-14,951,169.00		
資遣費	0.00	0.00	0.00		
福利費	25,930,000.00	12,325,471.00	-13,604,529.00		
提繳費	313,000.00	16,881.00	-296,119.00		
<b>其他業務費用</b>	<b>0.00</b>	<b>-678,093.00</b>	<b>-678,093.00</b>		
正式員額薪資	0.00	-605,898.00	-605,898.00		
臨時人員薪資	0.00	0.00	0.00		
超時工作報酬	0.00	-456.00	-456.00		
津貼	0.00	0.00	0.00		
獎金	0.00	-43,875.00	-43,875.00		
退休及卹償金	0.00	0.00	0.00		
資遣費	0.00	0.00	0.00		
福利費	0.00	-27,864.00	-27,864.00		
提繳費	0.00	0.00	0.00		
<b>其他業務外短絀</b>	<b>0.00</b>	<b>7,872,340.00</b>	<b>7,872,340.00</b>		
正式員額薪資	0.00	0.00	0.00		
臨時人員薪資	0.00	0.00	0.00		
超時工作報酬	0.00	0.00	0.00		
津貼	0.00	0.00	0.00		
獎金	0.00	0.00	0.00		
退休及卹償金	0.00	0.00	0.00		
資遣費	0.00	0.00	0.00		
福利費	0.00	7,872,340.00	7,872,340.00		
提繳費	0.00	0.00	0.00		
<b>合 計</b>	<b>13,062,311,000.00</b>	<b>13,343,160,618.18</b>	<b>280,849,618.18</b>		



國家中山科學研究院  
各項費用彙計表  
中華民國109年度

單位：新臺幣元

科 目	本 年 度 預 算 數 (1)	本 年 度 決 算 數 (2)	比 較 增 減	
			金 額 (3)=(2)-(1)	% (4)=(3)/(1)*100
<b>用人費用</b>	<b>13,062,311,000.00</b>	<b>13,343,160,618.18</b>	<b>280,849,618.18</b>	<b>2.15</b>
正式員額薪資	9,102,485,000.00	9,145,634,252.73	43,149,252.73	0.47
董事會董（監）事報酬	21,553,000.00	4,791,051.00	-16,761,949.00	-77.77
職員薪金等	9,080,932,000.00	9,140,843,201.73	59,911,201.73	0.66
臨時人員薪資	239,551,000.00	87,056,777.76	-152,494,222.24	-63.66
超時工作報酬	449,289,000.00	577,208,067.00	127,919,067.00	28.47
津貼	6,860,000.00	703,100.00	-6,156,900.00	-89.75
獎金	1,263,608,000.00	1,735,389,449.02	471,781,449.02	37.34
退休及卹償金	788,229,000.00	607,894,944.36	-180,334,055.64	-22.88
資遣費	627,000.00	2,949,430.87	2,322,430.87	370.40
福利費	1,209,789,000.00	1,184,946,604.62	-24,842,395.38	-2.05
提繳費	1,873,000.00	1,377,991.82	-495,008.18	-26.43
<b>服務費用</b>	<b>14,221,511,000.00</b>	<b>15,986,513,498.61</b>	<b>1,765,002,498.61</b>	<b>12.41</b>
水電費	362,746,000.00	320,957,596.02	-41,788,403.98	-11.52
郵電費	17,913,000.00	20,509,300.25	2,596,300.25	14.49
旅運費	302,171,000.00	319,338,729.72	17,167,729.72	5.68
印刷裝訂與廣告費	39,716,000.00	22,862,870.09	-16,853,129.91	-42.43
修理保養及保固費	1,564,285,000.00	3,373,196,929.08	1,808,911,929.08	115.64
保險費	6,235,000.00	4,833,539.67	-1,401,460.33	-22.48
一般服務費	666,592,000.00	1,149,772,141.20	483,180,141.20	72.49
專業服務費	11,261,853,000.00	10,775,042,392.58	-486,810,607.42	-4.32
<b>材料及用品費</b>	<b>25,936,245,000.00</b>	<b>17,890,437,573.94</b>	<b>-8,045,807,426.06</b>	<b>-31.02</b>
使用材料費	25,614,639,000.00	17,570,508,605.81	-8,044,130,394.19	-31.40
用品消耗	297,896,000.00	290,186,964.13	-7,709,035.87	-2.59

國家中山科學研究院  
各項費用彙計表  
中華民國109年度

單位：新臺幣元

科 目	本 年 度 預 算 數 (1)	本 年 度 決 算 數 (2)	比 較 增 減	
			金 額 (3)=(2)-(1)	% (4)=(3)/(1)*100
商品及醫療用品	23,710,000.00	29,742,004.00	6,032,004.00	25.44
<b>租金與利息</b>	<b>168,061,000.00</b>	<b>270,755,175.43</b>	<b>102,694,175.43</b>	<b>61.11</b>
地租及水租	4,488,000.00	5,896,202.00	1,408,202.00	31.38
房租	9,039,000.00	7,686,178.00	-1,352,822.00	-14.97
機器租金	54,962,000.00	129,706,422.85	74,744,422.85	135.99
交通及運輸設備租金	74,624,000.00	94,279,016.99	19,655,016.99	26.34
什項設備租金	24,948,000.00	33,133,057.59	8,185,057.59	32.81
償債及利息	0.00	54,298.00	54,298.00	
<b>折舊、折耗及攤銷</b>	<b>1,724,507,000.00</b>	<b>2,124,131,324.79</b>	<b>399,624,324.79</b>	<b>23.17</b>
土地改良物折舊	8,356,000.00	9,452,563.48	1,096,563.48	13.12
房屋折舊	164,282,000.00	158,547,965.87	-5,734,034.13	-3.49
機械及設備折舊	1,083,540,000.00	1,269,443,552.39	185,903,552.39	17.16
交通及運輸設備折舊	74,306,000.00	100,395,974.25	26,089,974.25	35.11
什項設備折舊	60,297,000.00	81,201,687.88	20,904,687.88	34.67
代管資產折舊	49,949,000.00	50,093,516.71	144,516.71	0.29
非業務資產折舊	0.00	0.00	0.00	
攤銷	283,777,000.00	454,996,064.21	171,219,064.21	60.34
<b>稅捐與規費(強制費)</b>	<b>99,653,000.00</b>	<b>692,471,936.82</b>	<b>592,818,936.82</b>	<b>594.88</b>
土地稅	134,000.00	126,293.18	-7,706.82	-5.75
房屋稅	1,900,000.00	1,443,366.57	-456,633.43	-24.03
消費與行為稅	4,963,000.00	594,862,903.98	589,899,903.98	11,885.95
特別課稅	0.00	5.00	5.00	
規費	92,656,000.00	96,039,368.09	3,383,368.09	3.65

國家中山科學研究院  
各項費用彙計表  
中華民國109年度

單位：新臺幣元

科 目	本 年 度 預 算 數 (1)	本 年 度 決 算 數 (2)	比 較 增 減	
			金 額 (3)=(2)-(1)	% (4)=(3)/(1)*100
<b>會費、捐助、補助、分攤、救助(濟)與交流活動費</b>	<b>188,443,000.00</b>	<b>223,936,707.37</b>	<b>35,493,707.37</b>	<b>18.84</b>
會費	2,705,000.00	2,495,166.52	-209,833.48	-7.76
捐助、補助與獎助	70,658,000.00	77,761,352.11	7,103,352.11	10.05
分擔	13,031,000.00	2,929,275.42	-10,101,724.58	-77.52
補貼(償)、獎勵與慰問	102,049,000.00	140,750,913.32	38,701,913.32	37.92
競賽及交流活動費	0.00	0.00	0.00	
<b>短絀、賠償與保險給付</b>	<b>0.00</b>	<b>54,235,537.73</b>	<b>54,235,537.73</b>	
各項短絀	0.00	54,135,537.73	54,135,537.73	
賠償給付	0.00	100,000.00	100,000.00	
保險給付	0.00	0.00	0.00	
<b>其他</b>	<b>0.00</b>	<b>-32,138,426.39</b>	<b>-32,138,426.39</b>	
其他費用	0.00	-32,138,426.39	-32,138,426.39	
<b>合計</b>	<b>55,400,731,000.00</b>	<b>50,553,503,946.48</b>	<b>-4,847,227,053.52</b>	<b>-8.75</b>
營利事業所得稅	292,517,000.00	486,063,615.00	193,546,615.00	66.17
<b>成本及費用合計</b>	<b>55,693,248,000.00</b>	<b>51,039,567,561.48</b>	<b>-4,653,680,438.52</b>	<b>-8.36</b>

國家中山科學研究院

公務車輛明細表

中華民國109年度

單位：新臺幣元

車輛類型	預算數		決算數		比較增減				備註
	輛數 (1)	金額 (2)	輛數 (3)	金額 (4)	輛數 (5)=(3)-(1)	% (6)=(5)/(1) *100	金額 (7)=(4)-(2)	% (8)=(7)/(2) *100	
大客車	2	17,000,000.00	2	14,857,142.00	0	0.00	-2,142,858.00	-12.61	
大貨車	3	12,800,000.00	3	9,752,381.00	0	0.00	-3,047,619.00	-23.81	
小貨車	1	730,000.00	1	606,667.00	0	0.00	-123,333.00	-16.89	
中巴士	1	4,000,000.00	1	3,218,600.00	0	0.00	-781,400.00	-19.54	
客貨兩用車	0	-	0	-	0		0.00		
拖板車	1	3,000,000.00	1	2,800,000.00	0	0.00	-200,000.00	-6.67	
機車	1	72,000.00	1	71,300.00	0	0.00	-700.00	-0.97	
合計	9	37,602,000.00	9	31,306,090.00	0	0.00	-6,295,910.00	-16.74	

**國家中山科學研究院  
轉投資及其盈虧明細表  
中華民國109年度**

單位：新臺幣元

轉投資事業		投資金額				持股比例		投資收入		說明
名稱	截至本年度 實收資本總額	發行股數 (1)	以前年度 已投資 (2)	本年度 增(減)投資 (3)	截至本年度 投資淨額 (4)=(2)+(3)	截至本年度 持有股數 (5)	占發行股 數% (6)=(5)/ (1)*100	現金 股利	採權益法認列 之投資損益	
維冠精密 股份有限公	25,000,000	2,500,000	5,468,567	1,714,664	7,183,231	1,500,000	60.0%		1,143,236	
微奈科技 股份有限公	80,000,000	8,000,000	16,754,104	1,984,451	18,738,555	3,000,000	37.5%		859,450	
睿信航太 股份有限公 司	66,000,000	6,600,000	3,979,938	12,467,235	16,447,173	2,970,000	45.0%		11,313,676	累積盈餘600萬 元轉增資配股60 萬股，依持股比 例獲配27萬股
智頻科技 股份有限公	240,000,000	24,000,000	55,458,271	-6,871,732	48,586,539	10,800,000	45.0%		-16,128,870	
合計	411,000,000	41,100,000	81,660,881	9,294,618	90,955,499	18,270,000			-2,812,508	

# 五、附錄

國家中山科學研究院  
立法院審議行政法人預算所提決議及附帶決議  
辦理情形報告表  
中華民國109年度

決 議 及 附 帶 決 議		辦 理 情 形
項 次	內 容	

## 會計師查核報告

維冠精密股份有限公司 公鑒：

### 查核意見

維冠精密股份有限公司民國一〇九年十二月三十一日及民國一〇八年十二月三十一日之資產負債表，暨民國一〇九年一月一日至一〇九年十二月三十一日及民國一〇八年一月一日至十二月三十一日之綜合損益表、權益變動表、現金流量表，以及財務報表附註(包括重大會計政策彙總)，業經本會計師查核竣事。

依本會計師之意見，上開財務報表在所有重大方面係依照商業會計法及商業會計處理準則中與財務報表編製有關之規定，暨企業會計準則公報及其解釋編製，足以允當表達維冠精密股份有限公司民國一〇九年十二月三十一日及民國一〇八年十二月三十一日之財務狀況，暨民國一〇九年一月一日至十二月三十一日及民國一〇八年一月一日至十二月三十一日之各項財務績效及現金流量。

### 查核意見之基礎

本會計師係依照會計師查核簽證財務報表規則及一般公認審計準則執行查核工作。本會計師於該等準則下之責任將於會計師查核財務報表之責任段進一步說明。本會計師所隸屬事務所受獨立性規範之人員已依會計師職業道德規範，與維冠精密股份有限公司保持超然獨立，並履行該規範之其他責任。本會計師相信已取得足夠及適切之查核證據，以作為表示查核意見之基礎。

### 管理階層對財務報表之責任

管理階層之責任係依照商業會計法及商業會計處理準則中與財務報表編製有關之規定，暨企業會計準則公報及其解釋編製允當表達之財務報表，且維持與財務報表編製有關之必要內部控制，以確保財務報表未存有導因於舞弊或錯誤之重大不實表達。

於編製財務報表時，管理階層之責任亦包括評估維冠精密股份有限公司繼續經營之能力、相關事項之揭露，以及繼續經營會計基礎之採用，除非管理階層意圖清算維冠精密股份有限公司或停止營業，或除清算或停業外別無實際可行之其他方案。

### 會計師查核財務報表之責任

本會計師查核財務報表之目的，係對財務報表整體是否存有導因於舞弊或錯誤之重大不實表達取得合理確信，並出具查核報告。合理確信係高度確信，惟依照一般公認審計準則執行之查核工作無法保證必能偵出財務報表存有之重大不實表達。不實表達可能導因於舞弊或錯誤。如不實表達之個別金額或彙總數可合理預期將影響財務報表使用者所作之經濟決策，則被認為具有重大性。



本會計師依照一般公認審計準則查核時，運用專業判斷並保持專業上之懷疑。本會計師亦執行下列工作：

1. 辨認並評估財務報表導因於舞弊或錯誤之重大不實表達風險；對所評估之風險設計及執行適當之因應對策；並取得足夠及適切之查核證據以作為查核意見之基礎。因舞弊可能涉及共謀、偽造、故意遺漏、不實聲明或踰越內部控制，故未偵出導因於舞弊之重大不實表達之風險高於導因於錯誤者。
2. 對與查核攸關之內部控制取得必要之瞭解，以設計當時情況下適當之查核程序，惟其目的非對維冠精密股份有限公司內部控制之有效性表示意見。
3. 評估管理階層所採用會計政策之適當性，及其所作會計估計與相關揭露之合理性。
4. 依據所取得之查核證據，對管理階層採用繼續經營會計基礎之適當性，以及使維冠精密股份有限公司繼續經營之能力可能產生重大疑慮之事件或情況是否存在重大不確定性，作出結論。本會計師若認為該等事件或情況存在重大不確定性，則須於查核報告中提醒財務報表使用者注意財務報表之相關揭露，或於該等揭露係屬不適當時修正查核意見。本會計師之結論係以截至查核報告日所取得之查核證據為基礎。惟未來事件或情況可能導致維冠精密股份有限公司不再具有繼續經營之能力。
5. 評估財務報表(包括相關附註)之整體表達、結構及內容，以及財務報表是否允當表達相關交易及事件。

本會計師與治理單位溝通之事項，包括所規劃之查核範圍及時間，以及重大查核發現(包括於查核過程中所辨認之內部控制顯著缺失)。

安永聯合會計師事務所

會計師：蕭翠慧

蕭翠慧



中華民國一一〇年二月二十二日

維冠精密股份有限公司

資產負債表

民國一〇九年十二月三十一日及民國一〇八年十二月三十一日

單位：新台幣元

資產	一〇九年十二月三十一日		一〇八年十二月三十一日		附註	一〇九年十二月三十一日		一〇八年十二月三十一日	
	金額	%	金額	%		金額	%	金額	%
流動資產									
現金及約當現金	\$10,322,828	59	\$5,400,712	31		\$21,840	-	\$14,616	-
應收票據淨額	109,000	1	90,500	-		545,160	3	290,641	2
應收帳款淨額	-	-	49,440	-	九	2,790,198	16	4,090,015	23
存貨	2,593,995	15	3,048,989	18		3,357,198	19	4,395,272	25
預付款項	1,470,803	8	4,673,659	27		3,357,198	19	4,395,272	25
其他流動資產	20,000	-	-	-					
流動資產合計	14,516,626	83	13,263,300	76	六.6	25,000,000	144	25,000,000	144
非流動資產						(11,001,392)	(63)	(11,992,499)	(69)
不動產、廠房及設備	1,480,887	9	1,916,288	11		13,998,608	81	13,007,501	75
無形資產	1,080,093	6	1,708,185	10					
存出保證金	278,200	2	515,000	3					
非流動資產合計	2,839,180	17	4,139,473	24					
資產總計	\$17,355,806	100	\$17,402,773	100		\$17,355,806	100	\$17,402,773	100
負債及權益									
流動負債									
應付帳款									
其他應付款									
其他流動負債									
流動負債合計									
負債總計									
權益									
普通股股本									
待彌補虧損									
權益總計									
負債及權益總計									

(請參閱財務報表附註)

董事長：

經理人：

會計主管

陳正宏  
財務室副主任

維冠精密股份有限公司

維冠精密股份有限公司

綜合損益表

民國一〇九年一月一日至十二月三十一日  
及民國一〇八年一月一日至十二月三十一日

單位：新台幣元

項 目	附 註	一〇九年度		一〇八年度	
		金 額	%	金 額	%
營業收入	六.7	\$14,065,324	100	\$7,696,752	100
營業成本	六.8	(7,181,965)	(51)	(4,960,416)	(64)
營業毛利		6,883,359	49	2,736,336	36
營業費用	六.8及七	(5,821,580)	(41)	(9,839,992)	(128)
營業利益(損失)		1,061,779	8	(7,103,656)	(92)
營業外收入及支出	六.9				
其他收入		11,979	-	35,319	-
其他(損失)利益	七	(82,651)	(1)	10,713	-
營業外收入及支出合計		(70,672)	(1)	46,032	-
稅前淨利(損)		991,107	7	(7,057,624)	(92)
所得稅利益	四及六.10	-	-	2,131	-
本期淨利(損)		991,107	7	(7,055,493)	(92)
本期綜合損益總額		\$991,107	7	\$(7,055,493)	(92)

(請參閱財務報表附註)

董事長：



經理人：



會計主管：

國家中山科學研究院  
財務室副主任 陳正宏



維冠精密股份有限公司

權益變動表

民國一〇九年一月一日至十二月三十一日  
及民國一〇八年一月一日至十二月三十一日

單位：新台幣元

項 目	普通股股本	待彌補虧損	合 計
民國一〇八年一月一日餘額	\$25,000,000	\$(4,937,006)	\$20,062,994
民國一〇八年度淨(損)	-	(7,055,493)	(7,055,493)
民國一〇八年度綜合損益總額	-	(7,055,493)	(7,055,493)
民國一〇八年十二月三十一日餘額	\$25,000,000	\$(11,992,499)	\$13,007,501
民國一〇九年一月一日餘額	\$25,000,000	\$(11,992,499)	\$13,007,501
民國一〇九年度淨利	-	991,107	991,107
民國一〇九年度綜合損益總額	-	991,107	991,107
民國一〇九年十二月三十一日餘額	\$25,000,000	\$(11,001,392)	\$13,998,608

(請參閱財務報表附註)



董事長：



經理人：



會計主管：

## 維冠精密股份有限公司

## 現金流量表

民國一〇九年一月一日至十二月三十一日  
及民國一〇八年一月一日至十二月三十一日

單位：新台幣元

項 目	一〇九年度	一〇八年度
營業活動之現金流量：		
稅前淨利(損)	\$991,107	\$(7,057,624)
調整項目：		
收益費損項目：		
折舊費用	512,982	569,530
攤銷費用	628,092	583,248
利息收入	(11,976)	(8,363)
處分不動產、廠房及設備損失	-	1,705
與營業活動相關之資產/負債變動數：		
應收票據(增加)	(18,500)	(90,500)
應收帳款減少	49,440	8,594,872
其他應收款減少	-	2,130
存貨減少(增加)	398,213	(1,724,108)
預付款項減少(增加)	3,202,856	(4,199,686)
其他流動資產(增加)	(20,000)	-
應付帳款增加(減少)	7,224	(1,932,834)
其他應付款增加(減少)	254,519	(997,892)
其他流動負債(減少)增加	(1,299,817)	4,025,607
營運產生之現金流入(出)	4,694,140	(2,233,915)
支付之所得稅	-	-
營業活動之淨現金流入(出)	4,694,140	(2,233,915)
投資活動之現金流量：		
取得不動產、廠房及設備	(20,800)	(703,690)
處分不動產、廠房及設備	-	34,091
取得無形資產	-	(41,429)
存出保證金減少	236,800	325,780
收取之利息	11,976	8,363
投資活動之淨現金流入(出)	227,976	(376,885)
本期現金及約當現金增加(減少)數	4,922,116	(2,610,800)
期初現金及約當現金餘額	5,400,712	8,011,512
期末現金及約當現金餘額	\$10,322,828	\$5,400,712

(請參閱財務報表附註)

董事長：



經理人：



會計主管：

