

國家中山科學研究院

中華民國112年度

目 次

一、總說明

概況、年度營運（業務）計畫之執行成果、決算概要及其他 01~06

二、主要表

(一) 收支營運表 07

(二) 淨值變動表 08

(三) 現金流量表 09

(四) 平衡表 10~12

三、明細表

(一) 勞務收入明細表 13

(二) 教學收入明細表 14

(三) 醫療收入明細表 15

(四) 其他業務收入明細表 16

(五) 業務外收入明細表 17

(六) 勞務成本明細表 18~19

(七) 教學成本明細表 20~21

(八) 醫療成本明細表 22~23

(九) 行銷費用明細表 24~25

(十) 管理費用明細表 26~28

(十一) 研究費用明細表 29~30

(十二) 其他業務費用明細表 31~32

(十三) 業務外費用明細表 33

(十四) 固定資產建設改良擴充明細表 34~35

(十五) 資產折舊明細表 36~37

(十六) 長期債務增減明細表 38

四、參考表

(一) 主要營運項目執行績效摘要表 39

(二) 員工人數彙計表 40

(三) 用人費用彙計表 41~42

(四) 各項費用彙計表 43~45

(五) 公務車輛明細表 46

五、附錄

(一) 立法院審議行政法人預算所提決議及附帶決議辦理情形報告表 . . . 47

國家中山科學研究院

總說明

中華民國 112 年度

壹、概況

一、設立依據

國家中山科學研究院依據總統 103 年 1 月 29 日華總一義字第 10300010801 號令頒「國家中山科學研究院設置條例」，及行政院 103 年 4 月 1 日院授人綜字第 1030027822 號令，於 103 年 4 月 16 日改制行政法人。

二、設立宗旨

依據「國家中山科學研究院設置條例」第一條，為提升國防科技能力，建立自主國防工業，拓展國防及軍民通用技術，特別設立國家中山科學研究院。

三、組織概況

- (一) 國家中山科學研究院之監督機關為「國防部」。
- (二) 本院組織架構規劃採循企業營運管理機制，藉由行政法人的人事、組織、財務及採購等制度鬆綁，導入企業經營管理模式，俾注入更多專業、更大彈性及更高效率，以活化科技研發組織，增加自主性管理，進而提升營運績效及科技能力，有效支援國軍建軍備戰任務，本院現行組織系統圖詳如第2頁。

國家中山科學研究院

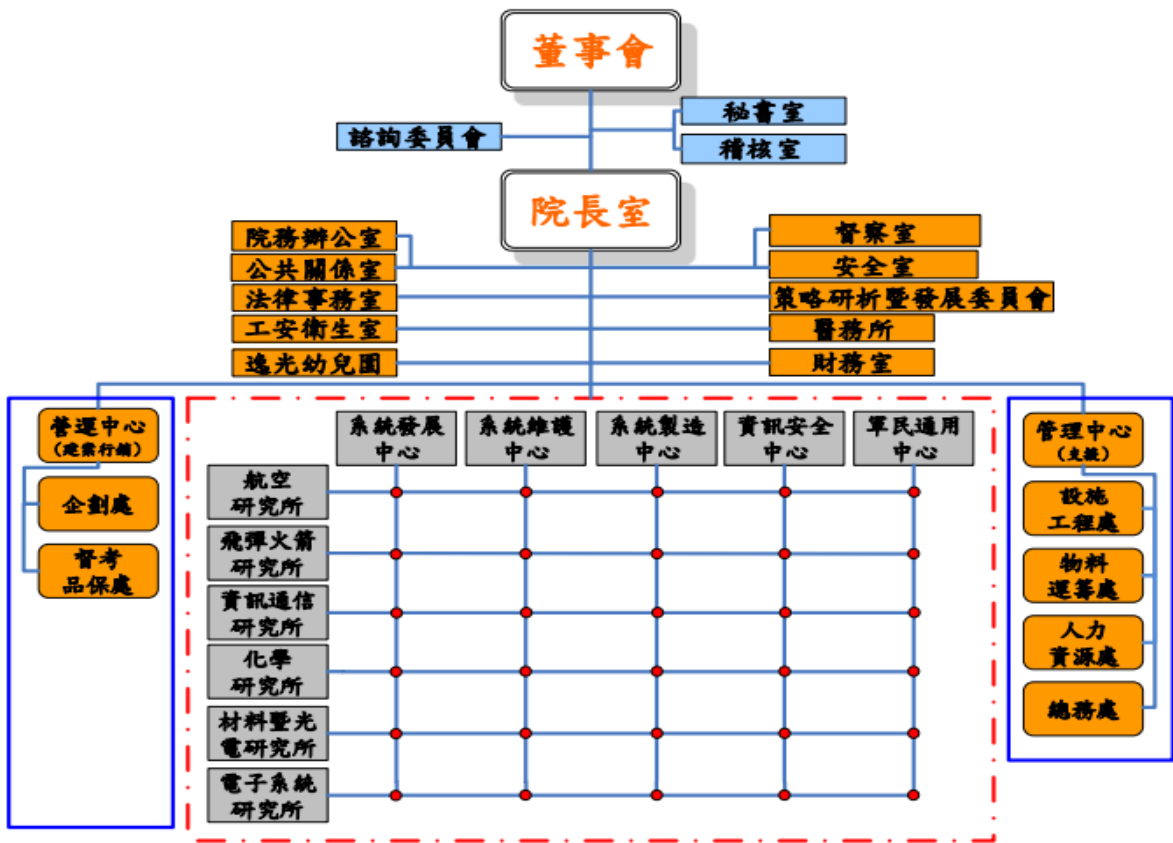

貳、年度營運（業務）計畫之執行成果

一、營運(業務)績效達成情形：

國家中山科學研究院設置條例第一條揭櫫，本院設立目的為「提升國防科技能力」、「建立自主國防工業」及「拓展國防及軍民通用技術」等任務，為達成前述設立目的，本院擬訂「科研計畫」、「軍種委託計畫」、「科專計畫」、「其他政府機關委託計畫」及「民間委託計畫」等五項業務計畫，各業務計畫執行情形如下：

(一) 科研計畫：

執行國防部軍事投資科學研究計畫計 31 案，收入 10,516,031,419 元，為提供國軍自製武器系統研發服務，達成國防自主之目標。

(二) 軍種委託計畫：

執行軍種委託計畫計 281 案，收入 89,715,752,390 元，為提供國軍各項武器系統產製及支援國內外武器系統相關維修服務。

(三)科專計畫：

執行科專計畫計 9 案，收入 195,862,516 元，將國防科技衍生相關技術能量，經由科專計畫轉化，運用至相關民生產業。

(四)其他政府機關委託計畫：

執行其他政府機關委託計畫計 32 案，收入 814,493,696 元，將國防科技衍生之技術能量，運用於其他政府機構委託計畫。

(五)民間委託計畫：

執行民間委託計畫計 61 案，收入 2,581,994,518 元，將國防科技衍生之技術能量，移轉運用至民間產業及財團法人等委託計畫。

二、自籌款比率達成情形：

本院 112 年度營運總收入 105,895,685,346 元，其中自籌收入 94,602,918,904 元(如下表)，總支出 97,042,873,573，自籌比率 97.49%。

項目名稱	收入金額
軍種委託計畫	89,715,752,390
其他政府機關委託計畫	814,493,696
民間委託計畫	2,581,994,518
教學收入	24,215,653
醫療收入	171,589,985
雜項業務收入-其他	5,448,125
業務外收入	1,289,424,537
自籌收入合計	94,602,918,904

三、營運目標及成效說明：

本院以承接國防部科研計畫及軍種委託計畫為主要業務，軍民通用科專計畫及技術服務為輔，年度營運計畫包括國防科學研究、軍種委託、學術合作、軍民通用科技專案、技術服務等計畫與作為，係分別承接國防部暨所屬單位、其他政府部會及民間技術服務案，年度營運成效如下：

(一)精進專案管制進度，達成年度目標任務

建立監督考核及專案管理機制，以「雙軌併行、複式監督」方式，追蹤管制及改善異常事項，落實內控作為，透過掌控重要工項、關鍵購案及風險項目執行進度，於年度內執行國防自主研製修

計畫計 312 案(科研 31 案、軍種委託 281 案)，其中完成結案計畫
科研 11 案、軍種委託 127 案，其餘均依期程賡續執行。

(二) 妥適財務規劃，確保收支平衡

為妥善運用本院資源，執行經營財務管理分析，透過財務經營相關會議及預測作為，研提經營建議供管理決策參據，有效掌握計畫執行結果及達成年度營運績效，112 年法定預算本期稅後賸餘數 31 億 908 萬餘元，決算後本期稅後賸餘 71 億 7,384 萬餘元，營運賸餘達成率 230.74%。

(三) 整合資訊能量，強化資安防護

策訂年度資訊管理整合目標，統籌發展管理資訊系統新開發、優化研改及系統維護等工作，並配合資訊安全要求持續強化系統資安防護功能，達成「軟體技術研究與開發」、「系統新開發」、「系統優化」、「系統維運」及「資安防護」等重要工作。

(四) 加強風險評估與管制作業，掌握執行成效

本院承接各項專案執行，定期舉行風險管理會議，動態進行風險辨識、評量、處置與監控，並進行專案重要風險之管制追蹤，定期提報風險管控情形，檢討風險處置作為及分析預判影響之重要工項，確實掌握專案風險處置進度與工作進度間之關連性，建立預警機制，使院內及早投入資源協助解決潛在窒礙，以達成各項專案目標與進度。

參、決算概要

一、收支餘絀實況

(一) 業務收入 104,606,260,809 元，係執行科研、軍種委託、科專、其他政府機關與民間委託計畫之業務收入及國防部核撥軍文職之法定待遇、石園聯合診所醫療收入與逸光幼兒園收入等。

(二) 業務成本 90,126,995,990 元，係執行各項業務計畫之人事、材料、折舊、石園聯合診所醫療成本與逸光幼兒園成本等。

(三) 業務費用 6,890,374,584 元，係執行各項業務計畫之行銷、管理、研究費用等。

(四) 業務外收入及費用 1,263,921,538 元，係孳息收入、投資餘絀

、兌換餘絀、處分不動產、廠房及設備餘絀及其他業務外餘絀等。

(五) 本院用於與創設目的有關之業務計畫支出佔收入達 90.45%，符合「教育文化公益慈善機關或團體免納所得稅適用標準」第二條第一項第八款之規定，經安永聯合會計師事務所查核後，所得稅費用 1,678,969,193 元。

(六) 依「國家中山科學研究院設置條例」第三十五條第二項，本院年度營運賸餘，於完稅及彌補虧損後，應將賸餘之百分之十解繳國庫。本院 112 年度稅後本期賸餘 7,173,842,580 元，經核算應繳庫數 717,384,258 元，於 113 年度辦理繳庫作業。

二、淨值變動實況

(一) 本年度期初帳列數 26,042,547,086 元，包括：

1、基金 13,580,643,062 元。

2、公積 582,252,341 元。

3、累積餘絀 11,879,651,683 元。

(二) 本年度增(減)數 7,057,985,820 元，包括：

1、已結案補捐助計畫料件轉列公積 601,527,498 元。

2、稅後本期賸餘轉累積賸餘 6,456,458,322 元。

(三) 本年度期末帳列數 33,100,532,906 元，包括：

1、基金 13,580,643,062 元。

2、公積 1,183,779,839 元。

3、累積餘絀 18,336,110,005 元。

三、現金流量實況

(一) 業務活動之現金流入 38,442,597,077 元，包括：

稅前本期賸餘 8,852,811,773 元，扣除利息股利之調整 359,570,900 元，增加調整項目 30,730,731,591 元，扣除支付所得稅 781,375,387 元。

(二) 投資活動之現金流出 12,353,447,741 元。

(三) 籌資活動之現金流入 229,920,402 元。

(四)本期現金及約當現金淨增 26,319,069,738 元。

(五)期初現金及約當現金為 43,988,810,939 元。

(六)期末現金及約當現金為 70,307,880,677 元。

四、資產負債實況

(一)本年度資產決算數 140,208,934,726 元。

(二)本年度負債決算數 107,108,401,820 元。

(三)本年度淨值決算數 33,100,532,906 元。

國家中山科學研究院

收支營運表

中華民國112年度

單位：新臺幣元

科 目	本 年 度 預 算 數		本 年 度 決 算 數		比 較 增 減		上 年 度 決 算 數	
	金 額 (1)	%	金 額 (2)	%	金 額 (3)=(2)-(1)	% (4)=(3)/(1)*100	金 額	%
一、業務收入	120,889,951,000	100.00	104,606,260,809	100.00	-16,283,690,191	-13.47	85,167,725,358	100.00
(一)主要業務收入	120,070,428,000	99.32	103,824,134,539	99.25	-16,246,293,461	-13.53	84,413,338,584	99.11
1. 勞務收入	120,070,428,000	99.32	103,824,134,539	99.25	-16,246,293,461	-13.53	84,413,338,584	99.11
(二)其他業務收入	819,523,000	0.68	782,126,270	0.75	-37,396,730	-4.56	754,386,774	0.89
1. 教學收入	25,006,000	0.02	24,215,653	0.02	-790,347	-3.16	20,669,971	0.02
2. 醫療收入	154,129,000	0.13	171,589,985	0.16	17,460,985	11.33	133,118,458	0.16
3. 其他業務收入	640,388,000	0.53	586,320,632	0.56	-54,067,368	-8.44	600,598,345	0.71
二、業務成本	109,871,225,000	90.89	90,126,995,990	86.16	-19,744,229,010	-17.97	76,668,127,942	90.02
(一)業務成本	109,871,225,000	90.89	90,126,995,990	86.16	-19,744,229,010	-17.97	76,668,127,942	90.02
1. 勞務成本	109,728,210,000	90.77	90,015,681,801	86.05	-19,712,528,199	-17.96	76,529,094,005	89.86
2. 教學成本	23,048,000	0.02	22,775,863	0.02	-272,137	-1.18	19,775,797	0.02
3. 醫療成本	119,967,000	0.10	88,538,326	0.08	-31,428,674	-26.20	119,258,140	0.14
三、業務費用	7,573,362,000	6.26	6,890,374,584	6.59	-682,987,416	-9.02	5,142,511,456	6.04
(一)業務費用	7,573,362,000	6.26	6,890,374,584	6.59	-682,987,416	-9.02	5,142,511,456	6.04
1. 行銷費用	1,370,388,000	1.13	1,403,153,540	1.34	32,765,540	2.39	994,587,754	1.17
2. 管理費用	4,171,701,000	3.45	3,520,347,740	3.37	-651,353,260	-15.61	3,311,347,183	3.89
3. 研究費用	1,160,493,000	0.96	1,041,787,674	1.00	-118,705,326	-10.23	297,604,329	0.35
4. 其他業務費用	870,780,000	0.72	925,085,630	0.88	54,305,630	6.24	538,972,190	0.63
四、業務賸餘(短絀一)	3,445,364,000	2.85	7,588,890,235	7.25	4,143,526,235	120.26	3,357,085,960	3.94
五、業務外賸餘及短絀	440,990,000	0.36	1,263,921,538	1.21	822,931,538	186.61	538,322,392	0.63
(一)業務外收入	455,961,000	0.38	1,289,424,537	1.23	833,463,537	182.79	613,527,473	0.72
1. 利息收入	68,931,000	0.06	359,570,900	0.34	290,639,900	421.64	88,200,827	0.10
2. 採權益法認列之投資賸餘	2,419,000	0.00	115,013,634	0.11	112,594,634	4,654.59	16,352,575	0.02
3. 兌換賸餘	0	0.00	43,577,662	0.04	43,577,662		93,740,969	0.11
4. 處分不動產、廠房及設備賸餘	7,818,000	0.01	8,158,316	0.01	340,316	4.35	15,416,911	0.02
5. 其他業務外賸餘	376,793,000	0.31	763,104,025	0.73	386,311,025	102.53	399,816,191	0.47
(二)業務外費用	14,971,000	0.01	25,502,999	0.02	10,531,999	70.35	75,205,081	0.09
1. 利息費用	93,000	0.00	161,509	0.00	68,509	73.67	87,406	0.00
2. 採權益法認列之投資短絀	0	0.00	0	0.00	0		14,619,400	0.02
3. 兌換短絀	0	0.00	0	0.00	0		39,328,608	0.05
4. 處分不動產、廠房及設備短絀	0	0.00	0	0.00	0		975,633	0.00
5. 其他業務外短絀	14,878,000	0.01	25,341,490	0.02	10,463,490	70.33	20,194,034	0.02
六、稅前本期賸餘(短絀一)	3,886,354,000	3.21	8,852,811,773	8.46	4,966,457,773	127.79	3,895,408,352	4.57
七、營利事業所得稅	777,271,000	0.64	1,678,969,193	1.61	901,698,193	116.01	762,512,035	0.90
八、綜合餘絀總額	3,109,083,000	2.57	7,173,842,580	6.86	4,064,759,580	130.74	3,132,896,317	3.68
稅後本期賸餘(短絀一)	3,109,083,000	2.57	7,173,842,580	6.86	4,064,759,580	130.74	3,132,896,317	3.68

國家中山科學研究院
淨值變動表
中華民國112年度

單位：新臺幣元

項目	基金			公積	累積餘絀			淨值其他項目		合計
	創立基金	捐贈基金	其他基金	資本公積	特別盈餘公積	累積賸餘	累積短絀	累積其他綜合餘絀	未認為退休金成本之淨短絀	
本年度期初餘額	13,580,643,062	0	0	582,252,341	9,060,044,998	2,819,606,685	0	0	0	26,042,547,086
本年度增(減)數	0	0	0	601,527,498	2,819,606,685	3,636,851,637	0	0	0	7,057,985,820
本年度期末餘額	13,580,643,062	0	0	1,183,779,839	11,879,651,683	6,456,458,322	0	0	0	33,100,532,906

國家中山科學研究院

現金流量表

中華民國112年度

單位：新臺幣元

項 目	本年度預算數 (1)	本年度決算數 (2)	比 較	
			金 額 (3)=(2)-(1)	增 減 % (4)=(3)/(1)*100
業務活動之現金流量				
稅前賸餘(短絀)	3,886,354,000	8,852,811,773	4,966,457,773	127.79
利息股利之調整	-68,931,000	-359,570,900	-290,639,900	421.64
未計利息股利之本期賸餘(短絀)	3,817,423,000	8,493,240,873	4,675,817,873	122.49
調整項目	1,339,851,000	30,730,731,591	29,390,880,591	2,193.59
收益費損項目				
折舊及折耗(含代管資產)	3,584,413,000	3,698,271,878	113,858,878	3.18
各項攤提	434,671,000	772,025,935	337,354,935	77.61
採權益法認列之投資賸餘	-2,419,000	-115,013,634	-112,594,634	4,654.59
採權益法之長期股權投資已實現賸餘	-8,449,000	1,697,641	10,146,641	-120.09
處分不動產、廠房及設備賸餘	0	-8,158,316	-8,158,316	
處分無形資產損失	0	475,820,440	475,820,440	
與業務活動相關之流動資產/負債變動數				
應收款項淨額減少(增加-)	-4,538,160,000	3,954,384,760	8,492,544,760	-187.14
存貨淨額減少(增加-)	0	2,201,128,231	2,201,128,231	
執行中長期專案合約權利減少(增加-)	0	-3,659,901,403	-3,659,901,403	
其他應收款減少(增加-)	0	-54,793,709	-54,793,709	
本期所得稅資產減少(增加-)	0	0	0	
預付款項淨額減少(增加-)	0	2,454,481,999	2,454,481,999	
其他流動資產淨額減少(增加-)	0	-46,786,735	-46,786,735	
應付票據淨額增加(減少-)	0	-3,791,171	-3,791,171	
應付帳款淨額增加(減少-)	1,869,795,000	2,546,554,052	676,759,052	36.19
其他應付款項淨額增加(減少-)	0	226,387,311	226,387,311	
執行中長期專案合約義務增加(減少-)	0	17,213,751,794	17,213,751,794	
預收款項淨額增加(減少-)	0	-9,227	-9,227	
負債準備增加(減少-)	0	980,507,483	980,507,483	
其他流動負債淨額增加(減少-)	0	89,756,183	89,756,183	
遞延收入增加(減少-)	0	-25,093,969	-25,093,969	
其他非流動負債增加(減少-)	0	29,512,048	29,512,048	
營運產生之現金	5,157,274,000	39,223,972,464	34,066,698,464	660.56
支付所得稅	-777,271,000	-781,375,387	-4,104,387	0.53
業務活動之淨現金流入(流出-)	4,380,003,000	38,442,597,077	34,062,594,077	777.68
投資活動之現金流量				
取得按攤銷後成本衡量之金融資產	0	-8,801,816,291	-8,801,816,291	
處分按攤銷後成本衡量之金融資產	0	1,000,000,000	1,000,000,000	
出售採權益法之投資	0	236,550,000	236,550,000	
不動產、廠房及設備減少(增加-)(購置)	-3,810,066,000	-4,234,589,551	-424,523,551	11.14
不動產、廠房及設備減少(增加-)(出售)	0	10,659,621	10,659,621	
無形資產減少(增加-)	-61,929,000	-969,268,648	-907,339,648	1,465.13
其他非流動資產減少(增加-)	-352,055,000	45,446,228	397,501,228	-112.91
收取利息	68,931,000	359,570,900	290,639,900	421.64
投資活動之淨現金流入(流出-)	-4,155,119,000	-12,353,447,741	-8,198,328,741	197.31
籌資活動之現金流量				
存入保證金增加(減少-)	89,789,000	543,210,034	453,421,034	504.99
賸餘分配款：解繳國庫或其他現金分配(-)	-310,908,000	-313,289,632	-2,381,632	0.77
其他籌資活動增加(減少-)	299,613,000	0	-299,613,000	-100.00
籌資活動之淨現金流入(流出-)	78,494,000	229,920,402	151,426,402	192.91
現金及約當現金之淨增(淨減-)	303,378,000	26,319,069,738	26,015,691,738	8,575.34
期初現金及約當現金	27,518,888,000	43,988,810,939	16,469,922,939	59.85
期末現金及約當現金	27,822,266,000	70,307,880,677	42,485,614,677	152.70

國家中山科學研究院
平衡表
中華民國112年12月31日

單位：新臺幣元

科 目	本 年 度 決 算 數		上 年 度 決 算 數		比 較 增 減	
	金 額 (1)	%	金 額 (2)	%	金 額 (3)=(1)-(2)	% (4)=(3)/(2)*100
資 產	140,208,934,726	100.00	110,096,915,671	100.00	30,112,019,055	27.35
一、流動資產	121,723,749,048	86.82	92,151,664,955	83.70	29,572,084,093	32.09
1. 現金及約當現金	70,307,880,677	50.15	43,988,810,939	39.95	26,319,069,738	59.83
(1) 庫存現金	0	0.00	0	0.00	0	
(2) 銀行存款	70,305,000,677	50.14	43,985,000,939	39.95	26,319,999,738	59.84
(3) 零用及週轉金	2,880,000	0.00	3,810,000	0.00	-930,000	-24.41
2. 無活絡市場之債務工具-流動	0	0.00	1,000,000,000	0.91	-1,000,000,000	-100.00
(1) 無活絡市場之債務工具投資-流動	0	0.00	1,000,000,000	0.91	-1,000,000,000	-100.00
3. 按攤銷後成本衡量之金融資產-流動	8,500,000,000	6.06	0	0.00	8,500,000,000	
(1) 按攤銷後成本衡量之金融資產-流動	8,500,000,000	6.06	0	0.00	8,500,000,000	
4. 應收票據	0	0.00	0	0.00	0	
(1) 應收票據	0	0.00	0	0.00	0	
5. 應收帳款淨額	5,430,274,750	3.87	9,384,659,510	8.52	-3,954,384,760	-42.14
(1) 應收帳款	5,430,274,750	3.87	9,384,659,510	8.52	-3,954,384,760	-42.14
(2) 備抵呆帳-應收帳款(-)	0	0.00	0	0.00	0	
6. 其他應收款	55,776,779	0.04	983,070	0.00	54,793,709	5,573.73
(1) 其他應收款	55,776,779	0.04	983,070	0.00	54,793,709	5,573.73
7. 本期所得稅資產	309,909	0.00	0	0.00	309,909	
(1) 預付稅款	309,909	0.00	0	0.00	309,909	
8. 存貨	23,833,869,056	17.00	25,433,469,789	23.10	-1,599,600,733	-6.29
(1) 原料	24,470,187,945	17.45	25,807,145,708	23.44	-1,336,957,763	-5.18
(2) 物料	23,991,877	0.02	24,139,580	0.02	-147,703	-0.61
(3) 醫療用品	10,443,804	0.01	5,909,297	0.01	4,534,507	76.74
(4) 備抵存貨跌價損失	-832,660,066	-0.59	-486,036,779	-0.44	-346,623,287	71.32
(5) 在途原物料	161,905,496	0.12	82,311,983	0.07	79,593,513	96.70
9. 執行中長期專案合約權利	8,792,021,433	6.27	5,132,120,030	4.66	3,659,901,403	71.31
10. 預付款項	4,719,629,573	3.37	7,174,421,481	6.52	-2,454,791,908	-34.22
(1) 預付薪資	0	0.00	0	0.00	0	
(2) 用品盤存	209,430,485	0.15	207,893,940	0.19	1,536,545	0.74
(3) 預付費用	42,939,586	0.03	115,009,478	0.10	-72,069,892	-62.66
(4) 預付貨款	4,353,958,361	3.11	6,487,493,504	5.89	-2,133,535,143	-32.89
(5) 進項稅額	0	0.00	0	0.00	0	
(6) 留抵稅額	0	0.00	0	0.00	0	
(7) 預付先期執行	113,301,141	0.08	364,024,559	0.33	-250,723,418	-68.88
11. 其他流動資產	83,986,871	0.06	37,200,136	0.03	46,786,735	125.77
(1) 應收醫療帳款	9,208,536	0.01	7,222,693	0.01	1,985,843	27.49
(2) 備抵醫療折讓(-)	-5,600,656	0.00	-338,084	0.00	-5,262,572	1,556.59
(3) 應收利息	24,861,362	0.02	5,005,136	0.00	19,856,226	396.72
(4) 短期墊款	6,538,606	0.00	6,205,661	0.01	332,945	5.37
(5) 暫付及待結轉帳項	48,979,023	0.03	19,104,730	0.02	29,874,293	156.37
二、非流動資產	18,485,185,678	13.18	17,945,250,716	16.30	539,934,962	3.01
1. 無活絡市場之債務工具-非流動	0	0.00	0	0.00	0	
(1) 無活絡市場之債務工具投資-非流動	0	0.00	0	0.00	0	
2. 按攤銷後成本衡量之金融資產-非流動	301,816,291	0.22	0	0.00	301,816,291	
(1) 按攤銷後成本衡量之金融資產-非流動	301,816,291	0.22	0	0.00	301,816,291	
3. 採用權益法之投資	0	0.00	123,234,007	0.11	-123,234,007	-100.00
(1) 採權益法之投資	0	0.00	123,234,007	0.11	-123,234,007	-100.00
4. 不動產、廠房及設備	16,443,693,384	11.73	15,874,690,920	14.42	569,002,464	3.58
(1) 土地	603,693,404	0.43	603,693,404	0.55	0	0.00
(2) 土地改良物淨額	150,922,426	0.11	131,351,946	0.12	19,570,480	14.90
① 土地改良物	1,057,154,277	0.75	1,022,679,500	0.93	34,474,777	3.37
② 累計折舊-土地改良物	-906,231,851	-0.65	-891,327,554	-0.81	-14,904,297	1.67

國家中山科學研究院
平衡表
中華民國112年12月31日

單位：新臺幣元

科 目	本 年 度 決 算 數		上 年 度 決 算 數		比 較 增 減	
	金 額	%	金 額	%	金 額	%
	(1)		(2)		(3)=(1)-(2)	(4)=(3)/(2)*100
(3)房屋及建築淨額	6,608,488,004	4.71	7,734,277,994	7.02	-1,125,789,990	-14.56
①房屋及建築	20,816,447,752	14.85	20,255,579,382	18.40	560,868,370	2.77
②累計折舊－房屋及建築(-)	-14,207,959,748	-10.13	-12,521,301,388	-11.37	-1,686,658,360	13.47
(4)機械及設備淨額	5,908,190,913	4.21	5,451,158,029	4.95	457,032,884	8.38
①機械及設備	35,495,137,318	25.32	34,757,665,025	31.57	737,472,293	2.12
②累計折舊－機械及設備(-)	-29,586,946,405	-21.10	-29,306,506,996	-26.62	-280,439,409	0.96
(5)交通及運輸設備淨額	483,925,238	0.35	550,879,376	0.50	-66,954,138	-12.15
①交通及運輸設備	3,998,865,910	2.85	4,122,010,909	3.74	-123,144,999	-2.99
②累計折舊－交通及運輸設備(-)	-3,514,940,672	-2.51	-3,571,131,533	-3.24	56,190,861	-1.57
(6)什項設備淨額	721,559,376	0.51	428,485,475	0.39	293,073,901	68.40
①什項設備	2,075,373,373	1.48	1,765,532,659	1.60	309,840,714	17.55
②累計折舊－什項設備(-)	-1,353,813,997	-0.97	-1,337,047,184	-1.21	-16,766,813	1.25
(7)未完工程	671,971,879	0.48	225,654,766	0.20	446,317,113	197.79
(8)訂購機件及設備款	1,052,698,925	0.75	626,498,037	0.57	426,200,888	68.03
(9)在途機件	242,243,219	0.17	122,691,893	0.11	119,551,326	97.44
5. 無形資產	888,255,189	0.63	1,166,832,916	1.06	-278,577,727	-23.87
(1)商標權	72,177	0.00	80,754	0.00	-8,577	-10.62
(2)專利權	13,745,792	0.01	13,705,608	0.01	40,184	0.29
(3)電腦軟體	262,770,276	0.19	129,616,640	0.12	133,153,636	102.73
(4)其他無形資產	13,310	0.00	16,943	0.00	-3,633	-21.44
(5)發展中無形資產	0	0.00	136,566,207	0.12	-136,566,207	-100.00
(6)專門技術	611,653,634	0.44	886,846,764	0.81	-275,193,130	-31.03
6. 其他非流動資產	851,420,814	0.61	780,492,873	0.71	70,927,941	9.09
(1)催收款項	89,833,262	0.06	87,279,301	0.08	2,553,961	2.93
(2)備抵呆帳－催收款項(-)	-89,833,262	-0.06	-87,143,933	-0.08	-2,689,329	3.09
(3)長期預付款	27,849,388	0.02	17,088,260	0.02	10,761,128	62.97
(4)存出保證金	135,195,592	0.10	187,812,186	0.17	-52,616,594	-28.02
(5)存出保證品	89,683,494	0.06	101,348,494	0.09	-11,665,000	-11.51
(6)長期墊款	7,647,939	0.01	9,530,460	0.01	-1,882,521	-19.75
(7)代管資產	1,527,081,523	1.09	1,379,062,778	1.25	148,018,745	10.73
(8)累計折舊－代管資產(-)	-936,037,122	-0.67	-914,484,673	-0.83	-21,552,449	2.36
合 計	140,208,934,726	100.00	110,096,915,671	100.00	30,112,019,055	27.35
負 債	107,108,401,820	76.39	84,054,368,585	76.35	23,054,033,235	27.43
一、流動負債	102,130,239,046	72.84	79,812,948,100	72.49	22,317,290,946	27.96
1. 應付票據	11,947,500	0.01	15,738,671	0.01	-3,791,171	-24.09
(1)應付票據	11,947,500	0.01	15,738,671	0.01	-3,791,171	-24.09
2. 應付帳款	12,428,081,613	8.86	9,881,527,561	8.98	2,546,554,052	25.77
(1)應付帳款	12,428,081,613	8.86	9,881,527,561	8.98	2,546,554,052	25.77
3. 其他應付款	4,558,731,267	3.25	3,928,249,330	3.57	630,481,937	16.05
(1)應付費用	1,293,565,503	0.92	1,129,768,083	1.03	163,797,420	14.50
(2)應付薪資	2,091,649,853	1.49	2,045,749,881	1.86	45,899,972	2.24
(3)應付營業稅	156,627,718	0.11	68,637,757	0.06	87,989,961	128.19
(4)應付退休金費用	156,612,817	0.11	237,178,243	0.22	-80,565,426	-33.97
(5)其他應付款	186,240	0.00	10,285,012	0.01	-10,098,772	-98.19
(6)應付繳庫數	717,384,258	0.51	313,289,632	0.28	404,094,626	128.98
(7)應付保管款	142,704,878	0.10	123,340,722	0.11	19,364,156	15.70
(8)銷項稅額	0	0.00	0	0.00	0	
4. 本期所得稅負債	1,655,238,630	1.18	757,644,824	0.69	897,593,806	118.47
(1)本期所得稅負債	1,655,238,630	1.18	757,644,824	0.69	897,593,806	118.47
5. 預收款項	392,783	0.00	402,010	0.00	-9,227	-2.30
(1)預收貨款	0	0.00	0	0.00	0	
(2)其他預收款	392,783	0.00	402,010	0.00	-9,227	-2.30

國家中山科學研究院
平衡表
中華民國112年12月31日

單位：新臺幣元

科 目	本 年 度 決 算 數		上 年 度 決 算 數		比 較 增 減	
	金 額 (1)	%	金 額 (2)	%	金 額 (3)=(1)-(2)	% (4)=(3)/(2)*100
6. 執行中長期專案合約義務	79,261,312,266	56.53	62,047,560,472	56.36	17,213,751,794	27.74
7. 負債準備-流動	3,770,704,512	2.69	2,827,750,940	2.57	942,953,572	33.35
(1) 估計產品售後服務準備	3,770,704,512	2.69	2,827,750,940	2.57	942,953,572	33.35
8. 其他流動負債	443,830,475	0.32	354,074,292	0.32	89,756,183	25.35
(1) 暫收及待結轉帳項	116,907,829	0.08	41,135,402	0.04	75,772,427	184.20
(2) 應付代收款	88,488,466	0.06	85,457,684	0.08	3,030,782	3.55
(3) 應付代收款-公付	238,434,180	0.17	227,481,206	0.21	10,952,974	4.81
二、非流動負債	4,978,162,774	3.55	4,241,420,485	3.85	736,742,289	17.37
1. 負債準備-非流動	379,811,646	0.27	342,257,735	0.31	37,553,911	10.97
(1) 估計產品售後服務準備	379,811,646	0.27	342,257,735	0.31	37,553,911	10.97
2. 其他非流動負債	4,598,351,128	3.28	3,899,162,750	3.54	699,188,378	17.93
(1) 遞延收入	591,044,401	0.42	464,578,105	0.42	126,466,296	27.22
(2) 存入保證金	3,955,490,726	2.82	3,412,280,692	3.10	543,210,034	15.92
(3) 其他非流動負債	3,504,267	0.00	3,504,267	0.00	0	0.00
(4) 應付公共藝術設置款	48,311,734	0.03	18,799,686	0.02	29,512,048	156.98
淨 值	33,100,532,906	23.61	26,042,547,086	23.65	7,057,985,820	27.10
一、基金	13,580,643,062	9.69	13,580,643,062	12.34	0	0.00
1. 基金	13,580,643,062	9.69	13,580,643,062	12.34	0	0.00
(1) 基金	13,580,643,062	9.69	13,580,643,062	12.34	0	0.00
二、資本公積	1,183,779,839	0.84	582,252,341	0.53	601,527,498	103.31
1. 資本公積	1,183,779,839	0.84	582,252,341	0.53	601,527,498	103.31
(1) 受贈公積	1,183,779,839	0.84	582,252,341	0.53	601,527,498	103.31
三、累積餘絀(-)	18,336,110,005	13.08	11,879,651,683	10.79	6,456,458,322	54.35
1. 特別盈餘公積	11,879,651,683	8.47	9,060,044,998	8.23	2,819,606,685	31.12
(1) 特別盈餘公積	11,879,651,683	8.47	9,060,044,998	8.23	2,819,606,685	31.12
2. 累積賸餘	6,456,458,322	4.60	2,819,606,685	2.56	3,636,851,637	128.98
(1) 累積賸餘	6,456,458,322	4.60	2,819,606,685	2.56	3,636,851,637	128.98
(2) 本期賸餘	0	0.00	0	0.00	0	
合 計	140,208,934,726	100.00	110,096,915,671	100.00	30,112,019,055	27.35

國家中山科學研究院
勞務收入明細表
中華民國112年度

單位：新臺幣元

科目及營運項目	本年度預算數 (1)	本年度決算數 (2)	比較		備註
			金額 (3)=(2)-(1)	% (4)=(3)/(1)*100	
勞務收入	120,070,428,000	103,824,134,539	-16,246,293,461	-13.53	
服務收入	120,070,428,000	103,824,134,539	-16,246,293,461	-13.53	
科研計畫	12,666,588,000	10,516,031,419	-2,150,556,581	-16.98	
軍種委託計畫	105,545,236,000	89,715,752,390	-15,829,483,610	-15.00	
科專計畫	294,717,000	195,862,516	-98,854,484	-33.54	
其他政府機關委託計畫	593,066,000	814,493,696	221,427,696	37.34	
民間委託計畫	970,821,000	2,581,994,518	1,611,173,518	165.96	
合 計	120,070,428,000	103,824,134,539	-16,246,293,461	-13.53	

國家中山科學研究院
教學收入明細表
中華民國112年度

單位：新臺幣元

科目及營運項目	本年度預算數 (1)	本年度決算數 (2)	比較增減		備註
			金額 (3)=(2)-(1)	% (4)=(3)/(1)*100	
教學收入	25,006,000	24,215,653	-790,347	-3.16	
教學收入	25,006,000	24,215,653	-790,347	-3.16	
合計	25,006,000	24,215,653	-790,347	-3.16	

國家中山科學研究院
醫療收入明細表
中華民國112年度

單位：新臺幣元

科目及營運項目	本年度預算數 (1)	本年度決算數 (2)	比較		備註
			金額 (3)=(2)-(1)	% (4)=(3)/(1)*100	
醫療收入	154,129,000	171,589,985	17,460,985	11.33	
醫療收入	154,129,000	179,311,254	25,182,254	16.34	
其他醫療收入	0	0	0		
醫療折讓	0	-7,721,269	-7,721,269		
合 計	154,129,000	171,589,985	17,460,985	11.33	

國家中山科學研究院
其他業務收入明細表
中華民國112年度

單位：新臺幣元

科目及營運項目	本年度預算數 (1)	本年度決算數 (2)	比較		備註
			金額 (3)=(2)-(1)	% (4)=(3)/(1)*100	
其他業務收入	640,388,000	586,320,632	-54,067,368	-8.44	
其他補助收入	640,388,000	580,872,507	-59,515,493	-9.29	
其他補助收入-核撥	587,946,000	545,554,796	-42,391,204	-7.21	
其他補助收入-其他	52,442,000	35,317,711	-17,124,289	-32.65	
雜項業務收入	0	5,448,125	5,448,125		
雜項業務收入	0	5,448,125	5,448,125		
合計	640,388,000	586,320,632	-54,067,368	-8.44	

國家中山科學研究院
業務外收入明細表
中華民國112年度

單位：新臺幣元

科目及營運項目	本年度預算數 (1)	本年度決算數 (2)	比較增減		備註
			金額 (3)=(2)-(1)	% (4)=(3)/(1)*100	
業務外收入	455,961,000	1,289,424,537	833,463,537	182.79	
利息收入	68,931,000	359,570,900	290,639,900	421.64	
採權益法認列之投資賸餘	2,419,000	115,013,634	112,594,634	4,654.59	
兌換賸餘	0	43,577,662	43,577,662		
處分不動產、廠房及設備賸餘	7,818,000	8,158,316	340,316	4.35	
雜項收入	81,636,000	37,791,277	-43,844,723	-53.71	
園區業務收入	8,054,000	10,146,842	2,092,842	25.99	
違約罰款收入	278,654,000	713,930,809	435,276,809	156.21	
處分無形資產賸餘	8,449,000	0	-8,449,000	-100.00	
受贈收入	0	1,200,000	1,200,000		
收回呆帳	0	35,097	35,097		
合 計	455,961,000	1,289,424,537	833,463,537	182.79	

國家中山科學研究院
勞務成本明細表
中華民國112年度

單位：新臺幣元

科 目	本 年 度 預 算 數 (1)	本 年 度 決 算 數 (2)	比 較 增 減		備 註
			比 金 (3)=(2)-(1)	% (4)=(3)/(1)*100	
勞務成本	109,728,210,000	90,015,681,801	-19,712,528,199	-17.96	
服務成本	109,728,210,000	90,015,681,801	-19,712,528,199	-17.96	
用人費用	14,105,738,000	11,827,926,432	-2,277,811,568	-16.15	
正式員額薪資	10,141,558,000	8,729,885,648	-1,411,672,352	-13.92	
聘僱及兼職人員薪資	67,352,000	27,117,868	-40,234,132	-59.74	
超時工作報酬	770,261,000	400,115,631	-370,145,369	-48.05	
津貼	771,000	962,520	191,520	24.84	
獎金	1,287,928,000	1,050,728,312	-237,199,688	-18.42	
退休及卹償金	696,855,000	593,574,456	-103,280,544	-14.82	
資遣費	2,729,000	0	-2,729,000	-100.00	
福利費	1,136,726,000	1,024,223,274	-112,502,726	-9.90	
提繳費	1,558,000	1,318,723	-239,277	-15.36	
服務費用	16,434,831,000	22,114,168,953	5,679,337,953	34.56	
水電費	328,494,000	401,431,159	72,937,159	22.20	
郵電費	137,025,000	21,561,007	-115,463,993	-84.26	
旅運費	360,776,000	479,723,422	118,947,422	32.97	
印刷裝訂與廣告費	5,124,000	5,920,469	796,469	15.54	
修理保養及保固費	2,928,472,000	3,003,437,226	74,965,226	2.56	
保險費	8,028,000	11,955,848	3,927,848	48.93	
一般服務費	1,238,263,000	2,282,007,041	1,043,744,041	84.29	
專業服務費	11,428,649,000	15,908,132,781	4,479,483,781	39.20	
材料及用品費	75,097,791,000	51,737,982,840	-23,359,808,160	-31.11	
使用材料費	74,406,916,000	51,482,004,553	-22,924,911,447	-30.81	
用品消耗	690,875,000	255,978,287	-434,896,713	-62.95	
商品及醫療用品	0	0	0		
租金與利息	216,993,000	380,733,532	163,740,532	75.46	
地租及水租	2,688,000	1,176,261	-1,511,739	-56.24	
房租	7,588,000	7,442,840	-145,160	-1.91	
機器租金	146,958,000	315,743,449	168,785,449	114.85	
交通及運輸設備租金	29,518,000	19,993,991	-9,524,009	-32.27	

國家中山科學研究院
勞務成本明細表
中華民國112年度

單位：新臺幣元

科 目	本 年 度 預 算 數 (1)	本 年 度 決 算 數 (2)	比 較 增 減		備 註
			比 金 (3)=(2)-(1)	增 減 % (4)=(3)/(1)*100	
什項設備及其他租金	30,241,000	36,376,991	6,135,991	20.29	
利息	0	0	0		
折舊、折耗及攤銷	3,758,123,000	3,867,971,421	109,848,421	2.92	
土地改良物折舊	16,257,000	14,418,919	-1,838,081	-11.31	
房屋折舊	1,059,525,000	1,655,152,319	595,627,319	56.22	
機械及設備折舊	1,774,212,000	1,636,589,897	-137,622,103	-7.76	
交通及運輸設備折舊	238,464,000	136,700,203	-101,763,797	-42.67	
什項設備折舊	196,607,000	101,167,673	-95,439,327	-48.54	
租賃資產及租賃權益改良折舊	0	0	0		
代管資產折舊	49,621,000	33,583,345	-16,037,655	-32.32	
攤銷	423,437,000	290,359,065	-133,077,935	-31.43	
稅捐與規費(強制費)	24,912,000	37,446,050	12,534,050	50.31	
土地稅	65,000	76,127	11,127	17.12	
房屋稅	1,161,000	1,040,091	-120,909	-10.41	
消費與行為稅	3,672,000	2,227,022	-1,444,978	-39.35	
特別課稅	0	0	0		
規費	20,014,000	34,102,810	14,088,810	70.39	
會費、捐助、補助、分攤、救助(濟)與交流活動費	89,822,000	49,452,573	-40,369,427	-44.94	
會費	2,190,000	2,391,940	201,940	9.22	
捐助、補助與獎助	51,469,000	3,192,411	-48,276,589	-93.80	
分擔	5,886,000	2,751,417	-3,134,583	-53.25	
補貼(償)、獎勵、慰問與救助(濟)	30,277,000	40,986,506	10,709,506	35.37	
競賽及交流活動費	0	130,299	130,299		
短絀、賠償與保險給付	0	0	0		
賠償給付	0	0	0		
其他	0	0	0		
其他費用	0	0	0		
合 計	109,728,210,000	90,015,681,801	-19,712,528,199	-17.96	

國家中山科學研究院

教學成本明細表

中華民國112年度

單位：新臺幣元

科 目	本 年 度 預 算 數 (1)	本 年 度 決 算 數 (2)	比 較 增 減		備 註
			比 金 (3)=(2)-(1)	% (4)=(3)/(1)*100	
教學成本	23,048,000	22,775,863	-272,137	-1.18	
教學成本	23,048,000	22,775,863	-272,137	-1.18	
用人費用	18,096,000	16,328,341	-1,767,659	-9.77	
正式員額薪資	11,481,000	11,910,814	429,814	3.74	
聘僱及兼職人員薪資	1,703,000	938,300	-764,700	-44.90	
超時工作報酬	252,000	422,977	170,977	67.85	
津貼	26,000	800	-25,200	-96.92	
獎金	1,723,000	0	-1,723,000	-100.00	
退休及卹償金	724,000	768,175	44,175	6.10	
資遣費	0	0	0		
福利費	2,183,000	2,284,118	101,118	4.63	
提繳費	4,000	3,157	-843	-21.08	
服務費用	1,269,000	1,810,246	541,246	42.65	
水電費	411,000	422,177	11,177	2.72	
郵電費	58,000	54,559	-3,441	-5.93	
旅運費	3,000	13,680	10,680	356.00	
印刷裝訂與廣告費	136,000	191,246	55,246	40.62	
修理保養及保固費	87,000	70,854	-16,146	-18.56	
保險費	162,000	190,124	28,124	17.36	
一般服務費	236,000	204,542	-31,458	-13.33	
專業服務費	176,000	663,064	487,064	276.74	
材料及用品費	2,566,000	3,151,431	585,431	22.81	
使用材料費	157,000	156,110	-890	-0.57	
用品消耗	2,409,000	2,995,321	586,321	24.34	
商品及醫療用品	0	0	0		
租金與利息	304,000	631,005	327,005	107.57	
地租及水租	0	0	0		
房租	0	0	0		

國家中山科學研究院

教學成本明細表

中華民國112年度

單位：新臺幣元

科 目	本 年 度 預 算 數 (1)	本 年 度 決 算 數 (2)	比 較 增 減		備 註
			比 金 (3)=(2)-(1)	% (4)=(3)/(1)*100	
機器租金	24,000	185,712	161,712	673.80	
交通及運輸設備租金	168,000	250,550	82,550	49.14	
什項設備及其他租金	112,000	194,743	82,743	73.88	
利息	0	0	0		
折舊、折耗及攤銷	432,000	424,332	-7,668	-1.78	
土地改良物折舊	0	0	0		
房屋折舊	0	0	0		
機械及設備折舊	12,000	103,978	91,978	766.48	
交通及運輸設備折舊	122,000	101,303	-20,697	-16.96	
什項設備折舊	276,000	208,107	-67,893	-24.60	
代管資產折舊	22,000	10,944	-11,056	-50.25	
攤銷	0	0	0		
稅捐與規費(強制費)	54,000	53,268	-732	-1.36	
房屋稅	0	0	0		
消費與行為稅	33,000	33,690	690	2.09	
特別課稅	0	0	0		
規費	21,000	19,578	-1,422	-6.77	
會費、捐助、補助、分攤、 救助(濟)與交流活動費	327,000	318,900	-8,100	-2.48	
會費	7,000	4,000	-3,000	-42.86	
捐助、補助與獎助	0	0	0		
分擔	0	0	0		
補貼(償)、獎勵、 慰問與救助(濟)	320,000	314,900	-5,100	-1.59	
短絀、賠償與保險給付	0	0	0		
賠償給付	0	0	0		
保險給付	0	0	0		
其他	0	58,340	58,340		
其他費用	0	58,340	58,340		
合 計	23,048,000	22,775,863	-272,137	-1.18	

國家中山科學研究院

醫療成本明細表

中華民國112年度

單位：新臺幣元

科 目	本 年 度 預 算 數 (1)	本 年 度 決 算 數 (2)	比 較 增 減		備 註
			比 金 (3)=(2)-(1)	% (4)=(3)/(1)*100	
醫療成本	119,967,000	88,538,326	-31,428,674	-26.20	
醫療成本	119,967,000	88,538,326	-31,428,674	-26.20	
用人費用	77,602,000	37,922,514	-39,679,486	-51.13	
正式員額薪資	20,761,000	28,349,789	7,588,789	36.55	
聘僱及兼職人員薪資	0	0	0		
超時工作報酬	1,113,000	606,447	-506,553	-45.51	
津貼	0	0	0		
獎金	50,984,000	3,638,760	-47,345,240	-92.86	
退休及卹償金	1,463,000	1,598,820	135,820	9.28	
資遣費	0	0	0		
福利費	3,281,000	3,723,387	442,387	13.48	
提繳費	0	5,311	5,311		
服務費用	13,001,000	9,374,506	-3,626,494	-27.89	
水電費	0	0	0		
郵電費	0	0	0		
旅運費	277,000	691,454	414,454	149.62	
印刷裝訂與廣告費	38,000	1,350	-36,650	-96.45	
修理保養及保固費	0	465,826	465,826		
保險費	171,000	76,618	-94,382	-55.19	
一般服務費	67,000	140,215	73,215	109.28	
專業服務費	12,448,000	7,999,043	-4,448,957	-35.74	
材料及用品費	28,804,000	36,322,228	7,518,228	26.10	
使用材料費	0	0	0		
用品消耗	1,050,000	1,820,786	770,786	73.41	
商品及醫療用品	27,754,000	34,501,442	6,747,442	24.31	
租金與利息	0	0	0		
地租及水租	0	0	0		
房租	0	0	0		

國家中山科學研究院

醫療成本明細表

中華民國112年度

單位：新臺幣元

科 目	本 年 度 預 算 數 (1)	本 年 度 決 算 數 (2)	比 較		備 註
			金 額 (3)=(2)-(1)	% (4)=(3)/(1)*100	
機器租金	0	0	0		
交通及運輸設備租金	0	0	0		
什項設備及其他租金	0	0	0		
利息	0	0	0		
折舊、折耗及攤銷	0	4,522,678	4,522,678		
土地改良物折舊	0	0	0		
房屋折舊	0	0	0		
機械及設備折舊	0	4,086,904	4,086,904		
交通及運輸設備折舊	0	0	0		
什項設備折舊	0	163,599	163,599		
代管資產折舊	0	0	0		
攤銷	0	272,175	272,175		
稅捐與規費(強制費)	36,000	147,800	111,800	310.56	
房屋稅	0	0	0		
消費與行為稅	21,000	0	-21,000	-100.00	
特別課稅	0	0	0		
規費	15,000	147,800	132,800	885.33	
會費、捐助、補助、分攤、 救助(濟)與交流活動費	524,000	248,600	-275,400	-52.56	
會費	524,000	248,600	-275,400	-52.56	
捐助、補助與獎助	0	0	0		
分擔	0	0	0		
補貼(償)、獎勵、 慰問與救助(濟)	0	0	0		
短絀、賠償與保險給付	0	0	0		
賠償給付	0	0	0		
其他	0	0	0		
其他費用	0	0	0		
合 計	119,967,000	88,538,326	-31,428,674	-26.20	

國家中山科學研究院
行銷費用明細表
中華民國112年度

單位：新臺幣元

科 目	本 年 度 預 算 數 (1)	本 年 度 決 算 數 (2)	比 較 增 減		備 註
			比 金 額 (3)=(2)-(1)	% (4)=(3)/(1)*100	
行銷費用	1,370,388,000	1,403,153,540	32,765,540	2.39	
行銷費用	1,370,388,000	1,403,153,540	32,765,540	2.39	
用人費用	14,419,000	28,327,764	13,908,764	96.46	
正式員額薪資	8,352,000	20,148,906	11,796,906	141.25	
聘僱及兼職人員薪資	569,000	122,538	-446,462	-78.46	
超時工作報酬	3,021,000	1,860,319	-1,160,681	-38.42	
津貼	0	0	0		
獎金	1,053,000	2,590,790	1,537,790	146.04	
退休及卹償金	534,000	1,332,138	798,138	149.46	
資遣費	0	0	0		
福利費	890,000	2,269,616	1,379,616	155.01	
提繳費	0	3,457	3,457		
服務費用	1,286,123,000	1,297,607,182	11,484,182	0.89	
水電費	0	0	0		
郵電費	103,000	0	-103,000	-100.00	
旅運費	28,316,000	16,084,075	-12,231,925	-43.20	
印刷裝訂與廣告費	30,438,000	8,447,720	-21,990,280	-72.25	
修理保養及保固費	1,200,460,000	1,263,670,627	63,210,627	5.27	
保險費	123,000	76,467	-46,533	-37.83	
一般服務費	13,605,000	9,316,293	-4,288,707	-31.52	
專業服務費	13,078,000	12,000	-13,066,000	-99.91	
材料及用品費	16,405,000	6,363,736	-10,041,264	-61.21	
使用材料費	7,533,000	4,667,541	-2,865,459	-38.04	
用品消耗	8,872,000	1,696,195	-7,175,805	-80.88	
租金與利息	7,111,000	1,531,450	-5,579,550	-78.46	
地租及水租	2,591,000	848,000	-1,743,000	-67.27	
房租	2,996,000	314,000	-2,682,000	-89.52	
機器租金	240,000	9,450	-230,550	-96.06	

國家中山科學研究院
行銷費用明細表
中華民國112年度

單位：新臺幣元

科 目	本 年 度 預 算 數 (1)	本 年 度 決 算 數 (2)	比 較 增 減		備 註
			比 金 額 (3)=(2)-(1)	% (4)=(3)/(1)*100	
交通及運輸設備租金	380,000	0	-380,000	-100.00	
什項設備及其他租金	904,000	360,000	-544,000	-60.18	
折舊、折耗及攤銷	1,597,000	4,237,882	2,640,882	165.37	
土地改良物折舊	9,000	16,465	7,465	82.94	
房屋折舊	297,000	1,890,022	1,593,022	536.37	
機械及設備折舊	999,000	1,863,123	864,123	86.50	
交通及運輸設備折舊	108,000	156,098	48,098	44.54	
什項設備折舊	84,000	115,362	31,362	37.34	
代管資產折舊	100,000	196,812	96,812	96.81	
稅捐與規費(強制費)	34,982,000	29,512,048	-5,469,952	-15.64	
消費與行為稅	0	0	0		
規費	34,982,000	29,512,048	-5,469,952	-15.64	
會費、捐助、補助、分攤、 救助(濟)與交流活動費	9,751,000	35,573,478	25,822,478	264.82	
會費	120,000	0	-120,000	-100.00	
捐助、補助與獎助	7,000,000	35,573,478	28,573,478	408.19	
分擔	2,631,000	0	-2,631,000	-100.00	
補貼(償)、獎勵、 慰問與救助(濟)	0	0	0		
其他	0	0	0		
其他費用	0	0	0		
合 計	1,370,388,000	1,403,153,540	32,765,540	2.39	

國家中山科學研究院
管理費用明細表
中華民國112年度

單位：新臺幣元

科 目	本 年 度 預 算 數 (1)	本 年 度 決 算 數 (2)	比 較 增 減		備 註
			金 額 (3)=(2)-(1)	% (4)=(3)/(1)*100	
管理費用	4,171,701,000	3,520,347,740	-651,353,260	-15.61	
管理費用	4,171,701,000	3,520,347,740	-651,353,260	-15.61	
用人費用	2,751,325,000	2,300,316,185	-451,008,815	-16.39	
正式員額薪資	590,398,000	503,870,587	-86,527,413	-14.66	
董事會董(監)事報酬	22,354,000	7,014,975	-15,339,025	-68.62	
職員薪金等	568,044,000	496,855,612	-71,188,388	-12.53	
聘僱及兼職人員薪資	0	0	0		
超時工作報酬	701,496,000	262,976,903	-438,519,097	-62.51	
津貼	0	0	0		
獎金	1,111,307,000	1,003,236,043	-108,070,957	-9.72	
退休及卹償金	38,850,000	190,791,884	151,941,884	391.10	
資遣費	30,000	515,742	485,742	1,619.14	
福利費	309,140,000	338,838,598	29,698,598	9.61	
提繳費	104,000	86,428	-17,572	-16.90	
服務費用	492,914,000	561,448,769	68,534,769	13.90	
水電費	93,406,000	109,493,989	16,087,989	17.22	
郵電費	2,091,000	1,575,105	-515,895	-24.67	
旅運費	23,192,000	22,792,193	-399,807	-1.72	
印刷裝訂與廣告費	8,278,000	558,098	-7,719,902	-93.26	
修理保養及保固費	43,736,000	54,467,254	10,731,254	24.54	
保險費	2,013,000	2,011,991	-1,009	-0.05	
一般服務費	279,514,000	336,684,882	57,170,882	20.45	
專業服務費	40,684,000	33,865,257	-6,818,743	-16.76	
材料及用品費	274,450,000	136,285,629	-138,164,371	-50.34	
使用材料費	103,214,000	42,173,765	-61,040,235	-59.14	
用品消耗	171,236,000	94,105,964	-77,130,036	-45.04	

國家中山科學研究院
管理費用明細表
中華民國112年度

單位：新臺幣元

科 目	本 年 度 預 算 數 (1)	本 年 度 決 算 數 (2)	比 較 增 減		備 註
			金 額 (3)=(2)-(1)	% (4)=(3)/(1)*100	
商品及醫療用品	0	5,900	5,900		
租金與利息	145,556,000	145,441,844	-114,156	-0.08	
地租及水租	841,000	118,517	-722,483	-85.91	
房租	283,000	221,635	-61,365	-21.68	
機器租金	46,816,000	47,351,777	535,777	1.14	
交通及運輸設備租金	88,502,000	82,231,052	-6,270,948	-7.09	
什項設備及其他租金	9,114,000	15,518,863	6,404,863	70.27	
折舊、折耗及攤銷	219,453,000	77,172,263	-142,280,737	-64.83	
土地改良物折舊	1,499,000	289,938	-1,209,062	-80.66	
房屋折舊	75,123,000	33,320,973	-41,802,027	-55.64	
機械及設備折舊	99,001,000	33,659,337	-65,341,663	-66.00	
交通及運輸設備折舊	17,309,000	2,748,791	-14,560,209	-84.12	
什項設備折舊	13,128,000	2,127,230	-11,000,770	-83.80	
代管資產折舊	2,159,000	414,335	-1,744,665	-80.81	
攤銷	11,234,000	4,611,659	-6,622,341	-58.95	
稅捐與規費(強制費)	79,999,000	73,343,013	-6,655,987	-8.32	
土地稅	142,000	33,058	-108,942	-76.72	
房屋稅	476,000	397,306	-78,694	-16.53	
消費與行為稅	1,650,000	1,596,971	-53,029	-3.21	
規費	77,731,000	71,315,678	-6,415,322	-8.25	
會費、捐助、補助、分攤、 救助(濟)與交流活動費	208,004,000	225,462,349	17,458,349	8.39	
會費	220,000	176,991	-43,009	-19.55	
捐助、補助與獎助	81,924,000	75,329,999	-6,594,001	-8.05	
分擔	730,000	0	-730,000	-100.00	
補貼(償)、獎勵、 慰問與救助(濟)	125,130,000	149,955,359	24,825,359	19.84	

國家中山科學研究院
管理費用明細表
中華民國112年度

單位：新臺幣元

科 目	本年度預算數 (1)	本年度決算數 (2)	比較增減		備 註
			金 額 (3)=(2)-(1)	% (4)=(3)/(1)*100	
短絀、賠償與保險給付	0	688,950	688,950		
各項短絀	0	688,950	688,950		
賠償給付	0	0	0		
其他	0	188,738	188,738		
其他費用	0	188,738	188,738		
合 計	4,171,701,000	3,520,347,740	-651,353,260	-15.61	

國家中山科學研究院
研究費用明細表
中華民國112年度

單位：新臺幣元

科 目	本年度預算數 (1)	本年度決算數 (2)	比 較 增 減		備 註
			金 額 (3)=(2)-(1)	% (4)=(3)/(1)*100	
研究費用	1,160,493,000	1,041,787,674	-118,705,326	-10.23	
研究發展費用	1,070,449,000	996,942,595	-73,506,405	-6.87	
用人費用	152,894,000	234,900,803	82,006,803	53.64	
正式員額薪資	110,051,000	174,912,392	64,861,392	58.94	
聘僱及兼職人員薪資	872,000	1,685,706	813,706	93.31	
超時工作報酬	8,684,000	6,939,748	-1,744,252	-20.09	
津貼	0	0	0		
獎金	13,662,000	20,816,825	7,154,825	52.37	
退休及卹償金	7,906,000	11,272,869	3,366,869	42.59	
資遣費	0	0	0		
福利費	11,674,000	19,243,907	7,569,907	64.84	
提繳費	45,000	29,356	-15,644	-34.76	
服務費用	35,220,000	69,148,150	33,928,150	96.33	
水電費	1,000	0	-1,000	-100.00	
郵電費	0	101,329	101,329		
旅運費	4,266,000	9,369,910	5,103,910	119.64	
印刷裝訂與廣告費	0	152,000	152,000		
修理保養及保固費	2,234,000	9,016,921	6,782,921	303.62	
保險費	120,000	0	-120,000	-100.00	
一般服務費	8,394,000	30,726,837	22,332,837	266.06	
專業服務費	20,205,000	19,781,153	-423,847	-2.10	
材料及用品費	841,296,000	178,296,782	-662,999,218	-78.81	
使用材料費	822,338,000	175,462,072	-646,875,928	-78.66	
用品消耗	18,958,000	2,834,710	-16,123,290	-85.05	
租金與利息	1,560,000	298,414	-1,261,586	-80.87	

國家中山科學研究院
研究費用明細表
中華民國112年度

單位：新臺幣元

科 目	本年度預算數 (1)	本年度決算數 (2)	比 較 增 減		備 註
			金 額 (3)=(2)-(1)	% (4)=(3)/(1)*100	
地租及水租	120,000	0	-120,000	-100.00	
機器租金	120,000	25,700	-94,300		
交通及運輸設備租金	600,000	272,714	-327,286	-54.55	
什項設備及其他租金	720,000	0	-720,000	-100.00	
折舊、折耗及攤銷	39,479,000	514,292,446	474,813,446	1,202.70	
土地改良物折舊	169,000	153,011	-15,989	-9.46	
房屋折舊	12,766,000	17,564,219	4,798,219	37.59	
機械及設備折舊	20,687,000	17,314,245	-3,372,755	-16.30	
交通及運輸設備折舊	2,635,000	1,450,641	-1,184,359	-44.95	
什項設備折舊	2,682,000	1,072,073	-1,609,927	-60.03	
代管資產折舊	540,000	917,817	377,817	69.97	
攤銷	0	475,820,440	475,820,440		
稅捐與規費(強制費)	0	6,000	6,000		
規費	0	6,000	6,000		
會費、捐助、補助、分攤、 救助(濟)與交流活動費	0	0	0		
分擔	0	0	0		
其他	0	0	0		
其他費用	0	0	0		
訓練費用	90,044,000	44,845,079	-45,198,921	-50.20	
服務費用	90,044,000	44,845,079	-45,198,921	-50.20	
郵電費	0	0	0		
旅運費	24,773,000	16,709,945	-8,063,055	-32.55	
一般服務費	0	0	0		
專業服務費	65,271,000	28,135,134	-37,135,866	-56.89	
合 計	1,160,493,000	1,041,787,674	-118,705,326	-10.23	

國家中山科學研究院
其他業務費用明細表
中華民國112年度

單位：新臺幣元

科 目	本年度預算數 (1)	本年度決算數 (2)	比 較 增 減		備 註
			金 額 (3)=(2)-(1)	% (4)=(3)/(1)*100	
其他業務費用	870,780,000	925,085,630	54,305,630	6.24	
雜項業務費用	870,780,000	925,085,630	54,305,630	6.24	
用人費用	0	25,858,216	25,858,216		
正式員額薪資	0	-1,012,842	-1,012,842		
聘僱及兼職人員薪資	0	-233	-233		
超時工作報酬	0	-2,904	-2,904		
津貼	0	0	0		
獎金	0	-1,459,478	-1,459,478		
退休及卹償金	0	12,711,372	12,711,372		
資遣費	0	0	0		
福利費	0	15,622,301	15,622,301		
服務費用	0	11,020,074	11,020,074		
水電費	0	66,791	66,791		
郵電費	0	61,312	61,312		
旅運費	0	7,003,384	7,003,384		
印刷裝訂與廣告費	0	161,120	161,120		
修理保養及保固費	0	510,773	510,773		
保險費	0	0	0		
一般服務費	0	1,759,006	1,759,006		
專業服務費	0	1,457,688	1,457,688		
材料及用品費	0	-8,326,877	-8,326,877		
使用材料費	0	-7,606,319	-7,606,319		
用品消耗	0	-720,558	-720,558		
租金與利息	0	230,709	230,709		
地租及水租	0	1,326	1,326		

國家中山科學研究院
其他業務費用明細表
中華民國112年度

單位：新臺幣元

科 目	本年度預算數 (1)	本年度決算數 (2)	比 較 增 減		備 註
			金 額 (3)=(2)-(1)	% (4)=(3)/(1)*100	
房租	0	0	0		
機器租金	0	98,961	98,961		
交通及運輸設備租金	0	75,561	75,561		
什項設備及其他租金	0	54,861	54,861		
利息	0	0	0		
折舊、折耗及攤銷	0	0	0		
房屋折舊	0	0	0		
攤銷	0	0	0		
稅捐與規費(強制費)	870,780,000	902,648,637	31,868,637	3.66	
土地稅	0	0	0		
消費與行為稅	870,780,000	902,483,905	31,703,905	3.64	
特別稅課	0	0	0		
規費	0	164,732	164,732		
會費、捐助、補助、分攤、 救助(濟)與交流活動費	0	-4,833,854	-4,833,854		
會費	0	16,416	16,416		
捐助、補助與獎助	0	-4,912,310	-4,912,310		
分擔	0	95,238	95,238		
補貼(償)、獎勵、 慰問與救助(濟)	0	-33,381	-33,381		
競賽及交流活動費	0	183	183		
短絀、賠償與保險給付	0	0	0		
賠償給付	0	0	0		
其他	0	-1,511,275	-1,511,275		
其他費用	0	-1,511,275	-1,511,275		
合 計	870,780,000	925,085,630	54,305,630	6.24	

國家中山科學研究院
業務外費用明細表
中華民國112年度

單位：新臺幣元

科 目	本 年 度 預 算 數 (1)	本 年 度 決 算 數 (2)	比 較		備 註
			金 額 (3)=(2)-(1)	% (4)=(3)/(1)*100	
業務外費用	14,971,000	25,502,999	10,531,999	70.35	
用人費用	7,316,000	9,434,460	2,118,460	28.96	
正式員額薪資	0	0	0		
福利費	7,316,000	9,434,460	2,118,460	28.96	
服務費用	57,000	76,440	19,440	34.11	
水電費	57,000	76,440	19,440	34.11	
修理保養及保固費	0	0	0		
材料及用品費	7,505,000	12,559,110	5,054,110	67.34	
使用材料費	0	2,458,829	2,458,829		
用品消耗	7,505,000	10,100,281	2,595,281	34.58	
租金與利息	93,000	161,509	68,509	73.67	
利息	93,000	161,509	68,509	73.67	
稅捐與規費(強制費)	0	0	0		
消費與行為稅	0	0	0		
規費	0	0	0		
會費、捐助、補助、 分攤、救助(濟)與 交流活動費	0	8,000	8,000		
補貼(償)、獎勵、 慰問與救助(濟)	0	8,000	8,000		
短絀、賠償與保險給付	0	2,987,357	2,987,357		
各項短絀	0	1,787,502	1,787,502		
賠償給付	0	1,199,855	1,199,855		
其他	0	276,123	276,123		
其他費用	0	276,123	276,123		
合 計	14,971,000	25,502,999	10,531,999	70.35	

國家中山科學研究院
 固定資產建設改良擴充明細表
 中華民國112年度

科 目	本 年 度 可 用 預 算 數					合 計 (1)
	以前年度 保 留 數	本 年 預 算 數	本 年 度 奉 准 先 行 辦 理 數	增 減 數		
不動產、廠房及設備	3,946,710,672	3,810,066,000	0	-847,700,255	6,909,076,417	
固定資產之增置						
土地	0	0	0	0	0	
土地改良物	0	0	0	836,000	836,000	
土地改良物	0	0	0	836,000	836,000	
購建中固定資產	0	0	0	0	0	
房屋及建築	1,342,013,619	619,744,000	0	-137,276,000	1,824,481,619	
房屋及建築	1,342,013,619	619,744,000	0	-137,276,000	1,824,481,619	
購建中固定資產	0	0	0	0	0	
機械及設備	1,735,047,407	2,895,803,000	0	-737,711,442	3,893,138,965	
機械及設備	1,735,047,407	2,895,803,000	0	-737,711,442	3,893,138,965	
購建中固定資產	0	0	0	0	0	
交通及運輸設備	537,810,683	64,050,000	0	20,590,898	622,451,581	
交通及運輸設備	537,810,683	64,050,000	0	20,590,898	622,451,581	
購建中固定資產	0	0	0	0	0	
什項設備	331,838,963	230,469,000	0	5,860,289	568,168,252	
什項設備	331,838,963	230,469,000	0	5,860,289	568,168,252	
購建中固定資產	0	0	0	0	0	
租賃資產	0	0	0	0	0	
租賃資產	0	0	0	0	0	
租賃權益改良	0	0	0	0	0	
租賃權益改良	0	0	0	0	0	
非業務資產	0	0	0	0	0	
非業務資產	0	0	0	0	0	
小計	3,946,710,672	3,810,066,000	0	-847,700,255	6,909,076,417	
撥入捐贈及整理						
土地改良物	0	0	0	0	0	
房屋及建築	0	0	0	0	0	
機械及設備	0	0	0	0	0	
交通及運輸設備	0	0	0	0	0	
什項設備	0	0	0	0	0	
小計	0	0	0	0	0	
投資性不動產	0	0	0	0	0	
投資性不動產	0	0	0	0	0	
合 計	3,946,710,672	3,810,066,000	0	-847,700,255	6,909,076,417	

國家中山科學研究院
資產折舊明細表
中華民國112年度

項 目	不動產、廠房及設備					
	土地	土地改良物	房屋及建築	機械及設備	交通及運輸設備	什項設備
原值	603,693,404	1,022,679,500	20,255,579,382	34,757,665,025	4,122,010,909	1,765,532,659
減：以前年度已提折舊及減損數	0	-891,327,554	-12,521,301,388	-29,306,506,996	-3,571,131,533	-1,337,047,184
上年度期末帳面價值	603,693,404	131,351,946	7,734,277,994	5,451,158,029	550,879,376	428,485,475
加：本年度新增資產價值	0	34,474,777	586,697,576	2,121,282,261	73,320,755	399,105,976
減：本年度減少資產價值	0	0	1,579,670	0	0	0
加：調整欄	0	0	0	32,299,592	1,128,294	0
減：調整欄	0	0	0	0	0	0
減：本年度提列折舊數	0	14,904,297	1,710,907,896	1,696,548,969	141,403,187	106,032,075
本年度期末帳面價值	603,693,404	150,922,426	6,608,488,004	5,908,190,913	483,925,238	721,559,376
本年度提列折舊數						
勞務成本	0	14,418,919	1,655,152,319	1,636,589,897	136,700,203	101,167,673
教學成本	0	0	0	103,978	101,303	208,107
醫療成本	0	0	0	4,086,904	0	163,599
行銷費用	0	16,465	1,890,022	1,863,123	156,098	115,362
管理費用	0	289,938	33,320,973	33,659,337	2,748,791	2,127,230
研究費用	0	153,011	17,564,219	17,314,245	1,450,641	1,072,073
其他業務費用	0	0	0	0	0	0
業務外費用	0	0	0	0	0	0
其他	0	25,964	2,980,363	2,931,485	246,151	1,178,031
合 計	0	14,904,297	1,710,907,896	1,696,548,969	141,403,187	106,032,075

國家中山科學研究院
資產折舊明細表
 中華民國112年度

單位：新臺幣元

不動產、廠房及設備		投資性不動產	其他	合計
租賃資產	租賃權益改良			
			1,379,062,778	63,906,223,657
			-914,484,673	-48,541,799,328
			464,578,105	15,364,424,329
			161,652,392	3,376,533,737
			0	1,579,670
			0	33,427,886
			0	0
			35,186,096	3,704,982,520
			591,044,401	15,067,823,762
			33,583,345	3,577,612,356
			10,944	424,332
			0	4,250,503
			196,812	4,237,882
			414,335	72,560,604
			917,817	38,472,006
			0	0
			0	0
			62,843	7,424,837
			35,186,096	3,704,982,520

國家中山科學研究院
長期債務增減明細表
中華民國112年度

單位：新臺幣元

借(還)款項目	債權人	借款年度	還 時 間		截至上年度終了 借 款 餘 額	本 年 度 借 金 額		本 年 度 償 還 金 額		本年度調整數		本年度終 了借款餘 額	備 註
			起	止		預 算 數	決 算 數	預 算 數	決 算 數	增 加	減 少		
合 計													本年度無長期債務

國家中山科學研究院
主要營運項目執行績效摘要表
中華民國112年度

單位：新臺幣元

項 目	數量 單位	本 年 度 預 算 數		本 年 度 決 算 數		比 較 增 減				備 註
		數 量 (1)	金 額 (2)	數 量 (3)	金 額 (4)	數 量 (5)=(3)-(1)	% (6)=(5)/(1)*100	金 額 (7)=(4)-(2)	% (8)=(7)/(2)* 100	
科研計畫	項	18	12,666,588,000	31	10,471,840,687	13	72.22	-2,194,747,313	-17.33	
軍種委託計畫	項	231	95,354,023,000	281	76,191,249,144	50	21.65	-19,162,773,856	-20.10	
科專計畫	項	10	294,717,000	9	257,170,488	-1	-10.00	-37,546,512	-12.74	
其他政府機關委託計畫	項	7	535,801,000	32	731,988,384	25	357.14	196,187,384	36.62	
民間委託計畫	項	10	877,081,000	61	2,363,433,098	51	510.00	1,486,352,098	169.47	
合 計	項	276	109,728,210,000	414	90,015,681,801	138	50.00	-19,712,528,199	-17.96	

國家中山科學研究院
員工人數彙計表
 中華民國112年度

單位：人

職 類 (稱)	本 年 度 預 算 數 (1)	本 年 度 決 算 數 (2)	比 較 增 減 (3)=(2)-(1)	備 註
聘僱人員-研發類	4,901	4,380	-521	
聘僱人員-行政管理類	1,138	1,174	36	
聘僱人員-技術生產類	3,893	4,260	367	
定 期 契 約	950	910	-40	
科 技 軍 官	446	399	-47	
行 政 軍 官	58	47	-11	
科 技 文 官	0	0	0	
行 政 士 官	52	51	-1	
研 發 替 代 役	113	68	-45	
合 計	11,551	11,289	-262	

國家中山科學研究院
用人費用彙計表
中華民國112年度

單位：新臺幣元

科 目	本 年 度 預 算 數 (1)	本 年 度 決 算 數 (2)	比 較 增 減	備 註
			金 額 (3)=(2)-(1)	
勞務成本	14,105,738,000	11,827,926,432	-2,277,811,568	
正式員額薪資	10,141,558,000	8,729,885,648	-1,411,672,352	
聘僱及兼職人員薪資	67,352,000	27,117,868	-40,234,132	
超時工作報酬	770,261,000	400,115,631	-370,145,369	
津貼	771,000	962,520	191,520	
獎金	1,287,928,000	1,050,728,312	-237,199,688	
退休及卹償金	696,855,000	593,574,456	-103,280,544	
資遣費	2,729,000	0	-2,729,000	
福利費	1,136,726,000	1,024,223,274	-112,502,726	
提繳費	1,558,000	1,318,723	-239,277	
教學成本	18,096,000	16,328,341	-1,767,659	
正式員額薪資	11,481,000	11,910,814	429,814	
聘僱及兼職人員薪資	1,703,000	938,300	-764,700	
超時工作報酬	252,000	422,977	170,977	
津貼	26,000	800	-25,200	
獎金	1,723,000	0	-1,723,000	
退休及卹償金	724,000	768,175	44,175	
資遣費	0	0	0	
福利費	2,183,000	2,284,118	101,118	
提繳費	4,000	3,157	-843	
醫療成本	77,602,000	37,922,514	-39,679,486	
正式員額薪資	20,761,000	28,349,789	7,588,789	
聘僱及兼職人員薪資	0	0	0	
超時工作報酬	1,113,000	606,447	-506,553	
津貼	0	0	0	
獎金	50,984,000	3,638,760	-47,345,240	
退休及卹償金	1,463,000	1,598,820	135,820	
資遣費	0	0	0	
福利費	3,281,000	3,723,387	442,387	
提繳費	0	5,311	5,311	
行銷費用	14,419,000	28,327,764	13,908,764	
正式員額薪資	8,352,000	20,148,906	11,796,906	
聘僱及兼職人員薪資	569,000	122,538	-446,462	
超時工作報酬	3,021,000	1,860,319	-1,160,681	
津貼	0	0	0	
獎金	1,053,000	2,590,790	1,537,790	
退休及卹償金	534,000	1,332,138	798,138	
資遣費	0	0	0	
福利費	890,000	2,269,616	1,379,616	
提繳費	0	3,457	3,457	
管理費用	2,751,325,000	2,300,316,185	-451,008,815	
正式員額薪資	590,398,000	503,870,587	-86,527,413	

國家中山科學研究院
用人費用彙計表
中華民國112年度

單位：新臺幣元

科 目	本 年 度 預 算 數 (1)	本 年 度 決 算 數 (2)	比 較 增 減		備 註
			金	額	
			(3)=(2)-(1)		
聘僱及兼職人員薪資	0	0	0	0	
超時工作報酬	701,496,000	262,976,903	-438,519,097		
津貼	0	0	0		
獎金	1,111,307,000	1,003,236,043	-108,070,957		
退休及卹償金	38,850,000	190,791,884	151,941,884		
資遣費	30,000	515,742	485,742		
福利費	309,140,000	338,838,598	29,698,598		
提繳費	104,000	86,428	-17,572		
研究費用	152,894,000	234,900,803	82,006,803		
正式員額薪資	110,051,000	174,912,392	64,861,392		
聘僱及兼職人員薪資	872,000	1,685,706	813,706		
超時工作報酬	8,684,000	6,939,748	-1,744,252		
津貼	0	0	0		
獎金	13,662,000	20,816,825	7,154,825		
退休及卹償金	7,906,000	11,272,869	3,366,869		
資遣費	0	0	0		
福利費	11,674,000	19,243,907	7,569,907		
提繳費	45,000	29,356	-15,644		
其他業務費用	0	25,858,216	25,858,216		
正式員額薪資	0	-1,012,842	-1,012,842		
聘僱及兼職人員薪資	0	-233	-233		
超時工作報酬	0	-2,904	-2,904		
津貼	0	0	0		
獎金	0	-1,459,478	-1,459,478		
退休及卹償金	0	12,711,372	12,711,372		
資遣費	0	0	0		
福利費	0	15,622,301	15,622,301		
提繳費	0	0	0		
業務外費用	7,316,000	9,434,460	2,118,460		
正式員額薪資	0	0	0		
聘僱及兼職人員薪資	0	0	0		
超時工作報酬	0	0	0		
津貼	0	0	0		
獎金	0	0	0		
退休及卹償金	0	0	0		
資遣費	0	0	0		
福利費	7,316,000	9,434,460	2,118,460		
提繳費	0	0	0		
合 計	17,127,390,000	14,481,014,715	-2,646,375,285		

國家中山科學研究院
各項費用彙計表
中華民國112年度

單位：新臺幣元

科 目	本 年 度 預 算 數 (1)	本 年 度 決 算 數 (2)	比 較 增 減	
			金 額 (3)=(2)-(1)	% (4)=(3)/(1)*100
用人費用	17,127,390,000	14,481,014,715	-2,646,375,285	-15.45
正式員額薪資	10,882,601,000	9,468,065,294	-1,414,535,706	-13.00
董事會董（監）事報酬	22,354,000	7,014,975	-15,339,025	-68.62
職員薪金等	10,860,247,000	9,461,050,319	-1,399,196,681	-12.88
聘僱及兼職人員薪資	70,496,000	29,864,179	-40,631,821	-57.64
超時工作報酬	1,484,827,000	672,919,121	-811,907,879	-54.68
津貼	797,000	963,320	166,320	20.87
獎金	2,466,657,000	2,079,551,252	-387,105,748	-15.69
退休及卹償金	746,332,000	812,049,714	65,717,714	8.81
資遣費	2,759,000	515,742	-2,243,258	-81.31
福利費	1,471,210,000	1,415,639,661	-55,570,339	-3.78
提繳費	1,711,000	1,446,432	-264,568	-15.46
服務費用	18,353,459,000	24,109,499,399	5,756,040,399	31.36
水電費	422,369,000	511,490,556	89,121,556	21.10
郵電費	139,277,000	23,353,312	-115,923,688	-83.23
旅運費	441,603,000	552,388,063	110,785,063	25.09
印刷裝訂與廣告費	44,014,000	15,432,003	-28,581,997	-64.94
修理保養及保固費	4,174,989,000	4,331,639,481	156,650,481	3.75
保險費	10,617,000	14,311,048	3,694,048	34.79
一般服務費	1,540,079,000	2,660,838,816	1,120,759,816	72.77
專業服務費	11,580,511,000	16,000,046,120	4,419,535,120	38.16
材料及用品費	76,268,817,000	52,102,634,879	-24,166,182,121	-31.69
使用材料費	75,340,158,000	51,699,316,551	-23,640,841,449	-31.38
用品消耗	900,905,000	368,810,986	-532,094,014	-59.06

國家中山科學研究院
各項費用彙計表
中華民國112年度

單位：新臺幣元

科 目	本 年 度 預 算 數 (1)	本 年 度 決 算 數 (2)	比 較 增 減	
			金 額 (3)=(2)-(1)	% (4)=(3)/(1)*100
商品及醫療用品	27,754,000	34,507,342	6,753,342	24.33
租金與利息	371,617,000	529,028,463	157,411,463	42.36
地租及水租	6,240,000	2,144,104	-4,095,896	-65.64
房租	10,867,000	7,978,475	-2,888,525	-26.58
機器租金	194,158,000	363,415,049	169,257,049	87.17
交通及運輸設備租金	119,168,000	102,823,868	-16,344,132	-13.72
什項設備及其他租金	41,091,000	52,505,458	11,414,458	27.78
利息	93,000	161,509	68,509	73.67
折舊、折耗及攤銷	4,019,084,000	4,468,621,022	449,537,022	11.19
土地改良物折舊	17,934,000	14,878,333	-3,055,667	-17.04
房屋折舊	1,147,711,000	1,707,927,533	560,216,533	48.81
機械及設備折舊	1,894,911,000	1,693,617,484	-201,293,516	-10.62
交通及運輸設備折舊	258,638,000	141,157,036	-117,480,964	-45.42
什項設備折舊	212,777,000	104,854,044	-107,922,956	-50.72
代管資產折舊	52,442,000	35,123,253	-17,318,747	-33.02
非業務資產折舊	0	0	0	
攤銷	434,671,000	771,063,339	336,392,339	77.39
稅捐與規費(強制費)	1,010,763,000	1,043,156,816	32,393,816	3.20
土地稅	207,000	109,185	-97,815	-47.25
房屋稅	1,637,000	1,437,397	-199,603	-12.19
消費與行為稅	876,156,000	906,341,588	30,185,588	3.45
特別課稅	0	0	0	
規費	132,763,000	135,268,646	2,505,646	1.89

國家中山科學研究院
各項費用彙計表
中華民國112年度

單位：新臺幣元

科 目	本 年 度 預 算 數 (1)	本 年 度 決 算 數 (2)	比 較 增 減	
			金 額 (3)=(2)-(1)	% (4)=(3)/(1)*100
會費、捐助、補助、分攤、 救助(濟)與交流活動費	308,428,000	306,230,046	-2,197,954	-0.71
會費	3,061,000	2,837,947	-223,053	-7.29
捐助、補助與獎助	140,393,000	109,183,578	-31,209,422	-22.23
分擔	9,247,000	2,846,655	-6,400,345	-69.22
補貼(償)、獎勵、 慰問與救助(濟)	155,727,000	191,231,384	35,504,384	22.80
競賽及交流活動費	0	130,482	130,482	
短絀、賠償與保險給付	0	3,676,307	3,676,307	
各項短絀	0	2,476,452	2,476,452	
賠償給付	0	1,199,855	1,199,855	
保險給付	0	0	0	
其他	0	-988,074	-988,074	
其他費用	0	-988,074	-988,074	
合計	117,459,558,000	97,042,873,573	-20,416,684,427	-17.38
營利事業所得稅	777,271,000	1,678,969,193	901,698,193	116.01
成本及費用合計	118,236,829,000	98,721,842,766	-19,514,986,234	-16.50

國家中山科學研究院

公務車輛明細表

中華民國112年度

單位：新臺幣元

車輛類型	預算數		決算數		比較增減				備註
	輛數 (1)	金額 (2)	輛數 (3)	金額 (4)	輛數 (5)=(3)-(1)	% (6)=(5)/(1)*100	金額 (7)=(4)-(2)	% (8)=(7)/(2)*100	
大客車									
大貨車	0	0	1	5,571,429	1		5,571,429		
小貨車	0	0	1	1,679,048	1		1,679,048		
拖板車									
曳引車									
機車	0	0	23	1,541,411	23		1,541,411		
合計	0	0	25	8,791,888	25		8,791,888		

國家中山科學研究院
立法院審議行政法人預算所提決議及附帶決議
辦理情形報告表
中華民國112年度

決議及附帶決議		辦理情形
項次	內容	
	無	