

國家中山科學研究院

中華民國111年度

目 次

一、總說明

概況、年度營運（業務）計畫之執行成果、決算概要及其他．．．．． 01～06

二、主要表

(一)收支營運表．．．．． 07

(二)淨值變動表．．．．． 08

(三)現金流量表．．．．． 09

(四)平衡表．．．．． 10～12

三、明細表

(一)勞務收入明細表．．．．． 13

(二)教學收入明細表．．．．． 14

(三)醫療收入明細表．．．．． 15

(四)其他業務收入明細表．．．．． 16

(五)業務外賸餘明細表．．．．． 17

(六)勞務成本明細表．．．．． 18～19

(七)教學成本明細表．．．．． 20～21

(八)醫療成本明細表．．．．． 22～23

(九)行銷費用明細表．．．．． 24～25

(十)管理費用明細表．．．．． 26～28

(十一)研究費用明細表．．．．． 29～30

(十二)其他業務費用明細表．．．．． 31～32

(十三)業務外短絀明細表．．．．． 33

(十四)固定資產建設改良擴充明細表．．．．． 34～35

(十五)資產折舊明細表．．．．． 36～37

(十六)長期債務增減明細表．．．．． 38

四、參考表

(一)主要營運項目執行績效摘要表．．．．． 39

(二)員工人數彙計表．．．．． 40

(三)用人費用彙計表．．．．． 41～42

(四)各項費用彙計表．．．．． 43～45

(五)公務車輛明細表．．．．． 46

(六)轉投資及其盈虧明細表．．．．． 47

五、附錄

(一)立法院審議行政法人預算所提決議及附帶決議辦理情形報告表．．． 48

(二)持股超過百分之五十轉投資事業決算資料(會計師草稿版)．．．．．

# 國家中山科學研究院

## 總說明

中華民國 111 年度

### 壹、概況

#### 一、設立依據

國家中山科學研究院依據總統 103 年 1 月 29 日華總一義字第 10300010801 號令頒「國家中山科學研究院設置條例」，及行政院 103 年 4 月 1 日院授人綜字第 1030027822 號令，於 103 年 4 月 16 日改制行政法人。

#### 二、設立宗旨

依據「國家中山科學研究院設置條例」第一條，為提升國防科技能力，建立自主國防工業，拓展國防及軍民通用技術，特別設立國家中山科學研究院。

#### 三、組織概況

- (一) 國家中山科學研究院之監督機關為「國防部」。
- (二) 本院組織架構規劃採循企業營運管理機制，藉由行政法人的人事、組織、財務及採購等制度鬆綁，導入企業經營管理模式，俾注入更多專業、更大彈性及更高效率，以活化科技研發組織，增加自主性管理，進而提升營運績效及科技能力，有效支援國軍建軍備戰任務，本院現行組織系統圖詳如第2頁。

# 國家中山科學研究院

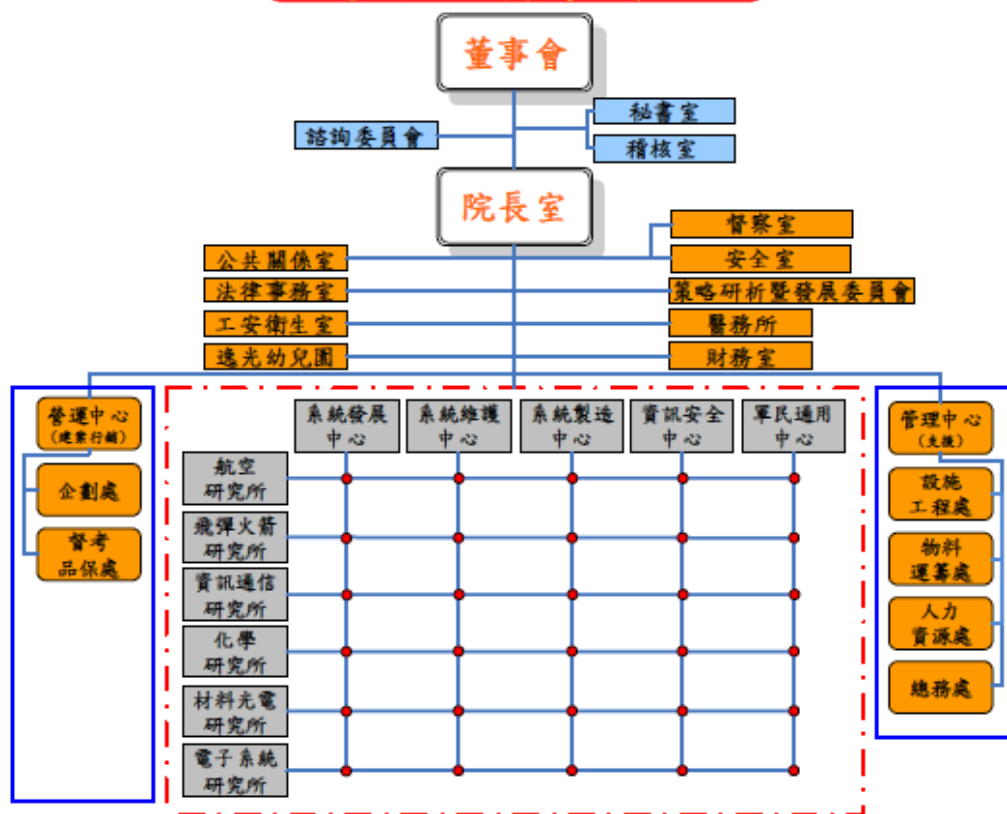

## 貳、年度營運（業務）計畫之執行成果

### 一、營運(業務)績效達成情形：

國家中山科學研究院設置條例第一條揭櫫，本院設立目的為「提升國防科技能力」、「建立自主國防工業」及「拓展國防及軍民通用技術」等任務，為達成前述設立目的，本院擬訂「科研計畫」、「軍種委託計畫」、「科專計畫」、「其他政府機關委託計畫」及「民間委託計畫」等五項業務計畫，各業務計畫執行情形如下：

#### (一) 科研計畫：

執行國防部軍事投資科學研究計畫計 36 案，收入 9,019,404,322 元，為提供國軍自製武器系統研發服務，達成國防自主之目標。

#### (二) 軍種委託計畫：

執行軍種委託計畫計 296 案，收入 68,213,652,440 元，為提供國軍各項武器系統產製及支援國內外武器系統相關維修服務。

(三)科專計畫：

執行科專計畫計 9 案，收入 188,730,648 元，將國防科技衍生相關技術能量，經由科專計畫轉化，運用至相關民生產業。

(四)其他政府機關委託計畫：

執行其他政府機關委託計畫計 33 案，收入 787,266,379 元，將國防科技衍生之技術能量，運用於其他政府機構委託計畫。

(五)民間委託計畫：

執行民間委託計畫計 71 案，收入 6,204,284,795 元，將國防科技衍生之技術能量，移轉運用至民間產業及財團法人等委託計畫。

二、自籌款比率達成情形：

本院 111 年度營運總收入 85,781,252,831 元，其中自籌收入 75,973,877,348 元(如下表)，總支出 81,885,844,479，自籌比率 92.78%。

項目名稱	收入金額
軍種委託計畫	68,213,652,440
其他政府機關委託計畫	787,266,379
民間委託計畫	6,204,284,795
教學收入	20,669,971
醫療收入	133,118,458
雜項業務收入-其他	1,357,832
業務外賸餘收入	613,527,473
自籌收入合計	75,973,877,348

三、營運目標及成效說明：

本院以承接國防部科研計畫及軍種委託計畫為主要業務，軍民通用科專計畫及技術服務為輔，並依「創新（前瞻）科技研究，確定研發產品主軸」、「強化企業管理機制，提升經營綜效」、「塑造希望與關懷的組織文化及團隊形象」三大主軸為目標，年度營運成效如下：

(一) 強化專案管理，達成年度任務

針對年度執行之專案計畫，透過掌控重要工項、關鍵購案及風險項目執行進度等專案管理之作為，於年度內執行國防自主研製修計畫計 332 案(科研 36 案、軍種委託 296 案)，其中完成結案計畫 12 案、軍種委託 136 案，其餘均依期程賡續執行。

(二) 妥適財務規劃，確保收支平衡

為妥善運用本院資源，加強財務管理，本院透過財務經營相關會議及預測作為，研提經營建議供管理決策參據，有效掌握計畫執行結果及達成年度營運績效，111 年法定預算本期稅後賸餘數 25 億 1,996 萬餘元，決算後本期稅後賸餘 31 億 3,289 萬餘元，營運賸餘達成率 124.32%。

(三) 整合資訊能量，強化資安防護

策訂年度資訊管理整合目標，統籌發展管理資訊系統、優化研改及系統維護等工作，並配合資訊安全要求持續強化系統資安防護功能，達成「軟體技術研究與開發」、「系統新開發」、「系統優化整合」、「系統維運」及「資訊安全管控」等重要工作。

(四) 加強風險管控，確保執行成效

本院透過專案計畫風險管理會議，動態進行風險辨識、評量、處置與監控，另由專責單位進行專案重要風險管制追蹤，並提報風險管控情形及檢討處置作為與分析影響之重要工項，有效建立預警機制，及時解決潛在風險，以順利達成研製修任務。

## 參、決算概要

### 一、收支餘絀實況

- (一) 業務收入 85,167,725,358 元，係執行科研、軍種委託、科專、其他政府機關與民間委託計畫之業務收入，及國防部核撥軍文職之法定待遇、石園聯合診所醫療收入與逸光幼兒園收入等。
- (二) 業務成本 76,668,127,942 元，係執行各項業務計畫之人事、材料、折舊、石園聯合診所醫療成本與逸光幼兒園成本等。
- (三) 業務費用 5,142,511,456 元，係執行各項業務計畫之行銷、管理、研究費用等。
- (四) 業務外賸餘及短絀 538,322,392 元，係孳息收入、投資餘絀、兌換餘絀、處分不動產、廠房及設備餘絀、其他業務外賸餘與其他業務外短絀等。
- (五) 本院用於與創設目的有關之業務計畫支出佔收入達 94.33%，符合「教育文化公益慈善機關或團體免納所得稅適用標準」第

二條第一項第八款之規定，經安永聯合會計師事務所查核後，所得稅費用 762,512,035 元。

- (六) 依「國家中山科學研究院設置條例」第三十五條第二項，本院年度營運賸餘，於完稅及彌補虧損後，應將賸餘之百分之十解繳國庫。本院 111 年度稅後本期賸餘 3,132,896,317 元，經核算應繳庫數 313,289,632 元，於 112 年度辦理繳庫作業。

## 二、淨值變動實況

- (一) 本年度期初帳列數 23,213,558,290 元，包括：

- 1、基金 13,580,643,062 元。
- 2、公積 572,870,230 元。
- 3、累積餘絀 9,060,044,998 元。

- (二) 本年度增(減)數 2,828,988,796 元，包括：

- 1、已結案補捐助計畫料件轉列公積 9,382,111 元。
- 2、稅後本期賸餘轉累積賸餘 2,819,606,685 元。

- (三) 本年度期末帳列數 26,042,547,086 元，包括：

- 1、基金 13,580,643,062 元。
- 2、公積 582,252,341 元。
- 3、累積餘絀 11,879,651,683 元。

## 三、現金流量實況

- (一) 業務活動之現金流入 23,386,754,256 元，包括：

稅前本期賸餘 3,895,408,352 元，扣除利息股利之調整 88,200,827 元，增加調整項目 20,213,596,337 元，扣除支付所得稅 634,049,606 元。

- (二) 投資活動之現金流出 7,242,783,747 元。

- (三) 籌資活動之現金流入 197,691,923 元。

- (四) 本期現金及約當現金淨增 16,341,662,432 元。

- (五) 期初現金及約當現金為 27,647,148,507 元。

- (六) 期末現金及約當現金為 43,988,810,939 元。

#### 四、資產負債實況

(一)本年度資產決算數 110,096,915,671 元。

(二)本年度負債決算數 84,054,368,585 元。

(三)本年度淨值決算數 26,042,547,086 元。

**國家中山科學研究院**  
**收支營運表**  
**中華民國111年度**

單位：新臺幣元

科 目	本 年 度 預 算 數		本 年 度 決 算 數		比 較 增 減		上 年 度 決 算 數	
	金 額 (1)	%	金 額 (2)	%	金 額 (3)=(2)-(1)	% (4)=(3)/(1)*100	金 額	%
<b>一、業務收入</b>	<b>94,965,171,000</b>	<b>100.00</b>	<b>85,167,725,358</b>	<b>100.00</b>	<b>-9,797,445,642</b>	<b>-10.32</b>	<b>57,399,220,574</b>	<b>100.00</b>
<b>(一)主要業務收入</b>	<b>94,150,465,000</b>	<b>99.14</b>	<b>84,413,338,584</b>	<b>99.11</b>	<b>-9,737,126,416</b>	<b>-10.34</b>	<b>56,608,420,415</b>	<b>98.62</b>
1. 勞務收入	94,150,465,000	99.14	84,413,338,584	99.11	-9,737,126,416	-10.34	56,608,420,415	98.62
<b>(二)其他業務收入</b>	<b>814,706,000</b>	<b>0.86</b>	<b>754,386,774</b>	<b>0.89</b>	<b>-60,319,226</b>	<b>-7.40</b>	<b>790,800,159</b>	<b>1.38</b>
1. 教學收入	25,278,000	0.03	20,669,971	0.02	-4,608,029	-18.23	19,392,884	0.03
2. 醫療收入	142,135,000	0.15	133,118,458	0.16	-9,016,542	-6.34	149,329,262	0.26
3. 其他業務收入	647,293,000	0.68	600,598,345	0.71	-46,694,655	-7.21	622,078,013	1.08
<b>二、業務成本</b>	<b>-86,610,935,000</b>	<b>-91.20</b>	<b>-76,668,127,942</b>	<b>-90.02</b>	<b>9,942,807,058</b>	<b>-11.48</b>	<b>-49,413,975,340</b>	<b>-86.09</b>
<b>(一)業務成本</b>	<b>-86,610,935,000</b>	<b>-91.20</b>	<b>-76,668,127,942</b>	<b>-90.02</b>	<b>9,942,807,058</b>	<b>-11.48</b>	<b>-49,413,975,340</b>	<b>-86.09</b>
1. 勞務成本	-86,455,845,000	-91.04	-76,529,094,005	-89.86	9,926,750,995	-11.48	-49,270,861,952	-85.84
2. 教學成本	-22,241,000	-0.02	-19,775,797	-0.02	2,465,203	-11.08	-20,406,617	-0.04
3. 醫療成本	-132,849,000	-0.14	-119,258,140	-0.14	13,590,860	-10.23	-122,706,771	-0.21
<b>三、業務費用</b>	<b>-5,612,652,000</b>	<b>-5.91</b>	<b>-5,142,511,456</b>	<b>-6.04</b>	<b>470,140,544</b>	<b>-8.38</b>	<b>-4,917,157,728</b>	<b>-8.57</b>
<b>(一)業務費用</b>	<b>-5,612,652,000</b>	<b>-5.91</b>	<b>-5,142,511,456</b>	<b>-6.04</b>	<b>470,140,544</b>	<b>-8.38</b>	<b>-4,917,157,728</b>	<b>-8.57</b>
1. 行銷費用	-865,329,000	-0.91	-994,587,754	-1.17	-129,258,754	14.94	-712,078,944	-1.24
2. 管理費用	-3,449,725,000	-3.63	-3,311,347,183	-3.89	138,377,817	-4.01	-3,473,856,098	-6.05
3. 研究費用	-816,862,000	-0.86	-297,604,329	-0.35	519,257,671	-63.57	-193,261,959	-0.34
4. 其他業務費用	-480,736,000	-0.51	-538,972,190	-0.63	-58,236,190	12.11	-537,960,727	-0.94
<b>四、業務賸餘(短絀一)</b>	<b>2,741,584,000</b>	<b>2.89</b>	<b>3,357,085,960</b>	<b>3.94</b>	<b>615,501,960</b>	<b>22.45</b>	<b>3,068,087,506</b>	<b>5.35</b>
<b>五、業務外賸餘及短絀</b>	<b>408,370,000</b>	<b>0.43</b>	<b>538,322,392</b>	<b>0.63</b>	<b>129,952,392</b>	<b>31.82</b>	<b>397,359,899</b>	<b>0.69</b>
1. 利息收入	75,591,000	0.08	88,200,827	0.10	12,609,827	16.68	67,133,140	0.12
2. 利息費用	-54,000	0.00	-87,406	0.00	-33,406	61.86	-78,128	0.00
3. 採權益法認列之投資餘絀	0	0.00	1,733,175	0.00	1,733,175		14,230,459	0.02
4. 兌換餘絀	0	0.00	54,412,361	0.06	54,412,361		-10,255,092	-0.02
5. 處分不動產、廠房及設備餘絀	10,309,000	0.01	14,441,278	0.02	4,132,278	40.08	-40,830,352	-0.07
6. 其他業務外賸餘	337,860,000	0.36	399,816,191	0.47	61,956,191	18.34	382,180,624	0.67
7. 其他業務外短絀	-15,336,000	-0.02	-20,194,034	-0.02	-4,858,034	31.68	-15,020,752	-0.03
<b>六、稅前本期賸餘(短絀一)</b>	<b>3,149,954,000</b>	<b>3.32</b>	<b>3,895,408,352</b>	<b>4.57</b>	<b>745,454,352</b>	<b>23.67</b>	<b>3,465,447,405</b>	<b>6.04</b>
<b>七、營利事業所得稅</b>	<b>-629,991,000</b>	<b>-0.66</b>	<b>-762,512,035</b>	<b>-0.90</b>	<b>-132,521,035</b>	<b>21.04</b>	<b>-631,913,676</b>	<b>-1.10</b>
<b>八、綜合餘絀總額</b>	<b>2,519,963,000</b>	<b>2.65</b>	<b>3,132,896,317</b>	<b>3.68</b>	<b>612,933,317</b>	<b>24.32</b>	<b>2,833,533,729</b>	<b>4.94</b>
稅後本期賸餘(短絀一)	2,519,963,000	2.65	3,132,896,317	3.68	612,933,317	24.32	2,833,533,729	4.94



國家中山科學研究院  
淨值變動表  
中華民國111年度

單位：新臺幣元

項目	基金			公積	累積餘絀			淨值其他項目		合計
	創立 基金	捐贈 基金	其他 基金	資本 公積	特別盈餘 公積	累積 賸餘	累積 短絀	累積其他 綜合餘絀	未認為退 休金成本之 淨短絀	
本年度期初餘額	13,580,643,062	0	0	572,870,230	6,509,864,642	2,550,180,356	0	0	0	23,213,558,290
本年度增(減)數	0	0	0	9,382,111	2,550,180,356	269,426,329	0	0	0	2,828,988,796
本年度期末餘額	13,580,643,062	0	0	582,252,341	9,060,044,998	2,819,606,685	0	0	0	26,042,547,086

**國家中山科學研究院**  
**現金流量表**  
**中華民國111年度**

單位：新臺幣元

項 目	本年度預算數 (1)	本年度決算數 (2)	比 較	
			金 額 (3)=(2)-(1)	增 減 % (4)=(3)/(1)*100
<b>業務活動之現金流量</b>				
稅前賸餘(短絀)	3,149,954,000	3,895,408,352	745,454,352	23.67
利息股利之調整	-75,591,000	-88,200,827	-12,609,827	16.68
未計利息股利之本期賸餘(短絀)	3,074,363,000	3,807,207,525	732,844,525	23.84
調整項目	-1,940,642,000	20,213,596,337	22,154,238,337	-1,141.59
收益費損項目				
折舊及折耗(含代管資產)	2,975,784,000	2,245,747,750	-730,036,250	-24.53
各項攤提	407,895,000	388,941,875	-18,953,125	-4.65
採權益法認列之投資賸餘		-1,733,175	-1,733,175	
採權益法之長期股權投資已實現賸餘	-12,012,000	-4,207,749	7,804,251	-64.97
處分不動產、廠房及設備賸餘		-14,441,278	-14,441,278	
處分無形資產損失		2,185	2,185	
與業務活動相關之流動資產/負債變動數				
應收款項淨額減少(增加-)	-5,351,598,000	6,071,727,323	11,423,325,323	-213.46
存貨淨額減少(增加-)		-2,830,932,982	-2,830,932,982	
執行中長期專案合約權利減少(增加-)		-1,962,752,651	-1,962,752,651	
其他應收款減少(增加-)		-949,930	-949,930	
本期所得稅資產減少(增加-)				
預付款項淨額減少(增加-)		8,258,730,332	8,258,730,332	
其他流動資產淨額減少(增加-)		28,409,761	28,409,761	
應付票據淨額增加(減少-)		15,738,671	15,738,671	
應付帳款淨額增加(減少-)	39,289,000	-587,787,428	-627,076,428	-1,596.06
其他應付款項淨額增加(減少-)		-310,426,976	-310,426,976	
執行中長期專案合約義務增加(減少-)		8,185,902,152	8,185,902,152	
預收款項淨額增加(減少-)		28,604	28,604	
負債準備增加(減少-)		795,026,263	795,026,263	
其他流動負債淨額增加(減少-)		-26,859,839	-26,859,839	
遞延收入增加(減少-)		-37,028,396	-37,028,396	
其他非流動負債增加(減少-)		461,825	461,825	
營運產生之現金	1,133,721,000	24,020,803,862	22,887,082,862	2,018.76
支付所得稅	-629,991,000	-634,049,606	-4,058,606	0.64
<b>業務活動之淨現金流入(流出-)</b>	<b>503,730,000</b>	<b>23,386,754,256</b>	<b>22,883,024,256</b>	<b>4,542.72</b>
<b>投資活動之現金流量</b>				
持有至到期日金融資產減少(增加-)				
無活絡市場之債務工具投資減少(增加-)		-1,000,000,000	-1,000,000,000	
不動產、廠房及設備減少(增加-)(購置)	-2,420,925,000	-6,055,488,605	-3,634,563,605	150.13
不動產、廠房及設備減少(增加-)(出售)		15,416,911	15,416,911	
無形資產減少(增加-)	-68,007,000	-264,922,291	-196,915,291	289.55
其他非流動資產減少(增加-)	-1,000,000	-25,990,589	-24,990,589	2,499.06
收取利息	75,591,000	88,200,827	12,609,827	16.68
<b>投資活動之淨現金流入(流出-)</b>	<b>-2,414,341,000</b>	<b>-7,242,783,747</b>	<b>-4,828,442,747</b>	<b>199.99</b>
<b>籌資活動之現金流量</b>				
存入保證金增加(減少-)	72,067,000	481,045,296	408,978,296	567.50
賸餘分配款：解繳國庫或其他現金分配(-)	-251,996,000	-283,353,373	-31,357,373	12.44
其他籌資活動增加(減少-)	-37,721,000		37,721,000	-100.00
<b>籌資活動之淨現金流入(流出-)</b>	<b>-217,650,000</b>	<b>197,691,923</b>	<b>415,341,923</b>	<b>-190.83</b>
<b>現金及約當現金之淨增(淨減-)</b>	<b>-2,128,261,000</b>	<b>16,341,662,432</b>	<b>18,469,923,432</b>	<b>-867.84</b>
<b>期初現金及約當現金</b>	<b>35,107,830,000</b>	<b>27,647,148,507</b>	<b>-7,460,681,493</b>	<b>-21.25</b>
<b>期末現金及約當現金</b>	<b>32,979,569,000</b>	<b>43,988,810,939</b>	<b>11,009,241,939</b>	<b>33.38</b>

**國家中山科學研究院**  
**平衡表**  
中華民國111年12月31日

單位：新臺幣元

科 目	本 年 度 決 算 數		上 年 度 決 算 數		比 較 增 減	
	金 額 (1)	%	金 額 (2)	%	金 額 (3)=(1)-(2)	% (4)=(3)/(2)*100
<b>資 產</b>	<b>110,096,915,671</b>	<b>100.00</b>	<b>98,578,579,020</b>	<b>100.00</b>	<b>11,518,336,651</b>	<b>11.68</b>
<b>一、流動資產</b>	<b>92,151,664,955</b>	<b>83.70</b>	<b>84,364,852,265</b>	<b>85.58</b>	<b>7,786,812,690</b>	<b>9.23</b>
<b>1. 現金及約當現金</b>	<b>43,988,810,939</b>	<b>39.95</b>	<b>27,647,148,507</b>	<b>28.05</b>	<b>16,341,662,432</b>	<b>59.11</b>
(1) 庫存現金	0	0.00	0	0.00	0	
(2) 銀行存款	43,985,000,939	39.95	27,644,068,507	28.04	16,340,932,432	59.11
(3) 零用及週轉金	3,810,000	0.00	3,080,000	0.00	730,000	23.70
<b>2. 無活絡市場之債務工具-流動</b>	<b>1,000,000,000</b>	<b>0.91</b>	<b>0</b>	<b>0.00</b>	<b>1,000,000,000</b>	
(1) 無活絡市場之債務工具投資-流動	1,000,000,000	0.91	0	0.00	1,000,000,000	
<b>3. 持有至到期日金融資產-流動</b>	<b>0</b>	<b>0.00</b>	<b>0</b>	<b>0.00</b>	<b>0</b>	
(1) 持有至到期日金融資產-流動	0	0.00	0	0.00	0	
<b>4. 應收票據</b>	<b>0</b>	<b>0.00</b>	<b>0</b>	<b>0.00</b>	<b>0</b>	
(1) 應收票據	0	0.00	0	0.00	0	
<b>5. 應收帳款淨額</b>	<b>9,384,659,510</b>	<b>8.52</b>	<b>15,456,386,833</b>	<b>15.68</b>	<b>-6,071,727,323</b>	<b>-39.28</b>
(1) 應收帳款	9,384,659,510	8.52	15,456,386,833	15.68	-6,071,727,323	-39.28
(2) 備抵呆帳-應收帳款(-)	0	0.00	0	0.00	0	
<b>6. 其他應收款</b>	<b>983,070</b>	<b>0.00</b>	<b>33,140</b>	<b>0.00</b>	<b>949,930</b>	<b>2,866.42</b>
(1) 其他應收款	983,070	0.00	33,140	0.00	949,930	2,866.42
<b>7. 本期所得稅資產</b>	<b>0</b>	<b>0.00</b>	<b>0</b>	<b>0.00</b>	<b>0</b>	
(1) 預付所得稅	0	0.00	0	0.00	0	
<b>8. 存貨</b>	<b>25,433,469,789</b>	<b>23.10</b>	<b>22,593,154,696</b>	<b>22.92</b>	<b>2,840,315,093</b>	<b>12.57</b>
(1) 原料	25,807,145,708	23.44	22,454,246,986	22.78	3,352,898,722	14.93
(2) 物料	24,139,580	0.02	9,088,315	0.01	15,051,265	165.61
(3) 醫療用品	5,909,297	0.01	7,411,208	0.01	-1,501,911	-20.27
(4) 備抵存貨跌價損失	-486,036,779	-0.44	-306,056,467	-0.31	-179,980,312	58.81
(5) 在途原物料	82,311,983	0.07	428,464,654	0.43	-346,152,671	-80.79
<b>9. 執行中長期專案合約權利</b>	<b>5,132,120,030</b>	<b>4.66</b>	<b>3,169,367,379</b>	<b>3.22</b>	<b>1,962,752,651</b>	<b>61.93</b>
<b>10. 預付款項</b>	<b>7,174,421,481</b>	<b>6.52</b>	<b>15,433,151,813</b>	<b>15.66</b>	<b>-8,258,730,332</b>	<b>-53.51</b>
(1) 預付薪資	0	0.00	55,289,446	0.06	-55,289,446	-100.00
(2) 用品盤存	207,893,940	0.19	152,579,773	0.15	55,314,167	36.25
(3) 預付費用	115,009,478	0.10	301,926,550	0.31	-186,917,072	-61.91
(4) 預付貸款	6,487,493,504	5.89	13,660,090,756	13.86	-7,172,597,252	-52.51
(5) 進項稅額	0	0.00	87,867,088	0.09	-87,867,088	-100.00
(6) 留抵稅額	0	0.00	0	0.00	0	
(7) 預付先期執行	364,024,559	0.33	1,175,398,200	1.19	-811,373,641	-69.03
<b>11. 其他流動資產</b>	<b>37,200,136</b>	<b>0.03</b>	<b>65,609,897</b>	<b>0.07</b>	<b>-28,409,761</b>	<b>-43.30</b>
(1) 應收醫療帳款	7,222,693	0.01	6,934,028	0.01	288,665	4.16
(2) 備抵醫療折讓(-)	-338,084	0.00	-930,896	0.00	592,812	-63.68
(3) 應收利息	5,005,136	0.00	2,741,255	0.00	2,263,881	82.59
(4) 短期墊款	6,205,661	0.01	32,571,739	0.03	-26,366,078	-80.95
(5) 暫付及待結轉帳項	19,104,730	0.02	24,293,771	0.02	-5,189,041	-21.36
<b>二、非流動資產</b>	<b>17,945,250,716</b>	<b>16.30</b>	<b>14,213,726,755</b>	<b>14.42</b>	<b>3,731,523,961</b>	<b>26.25</b>
<b>1. 無活絡市場之債務工具-非流動</b>	<b>0</b>	<b>0.00</b>	<b>0</b>	<b>0.00</b>	<b>0</b>	
(1) 無活絡市場之債務工具投資-非流動	0	0.00	0	0.00	0	
<b>2. 持有至到期日金融資產-非流動</b>	<b>0</b>	<b>0.00</b>	<b>0</b>	<b>0.00</b>	<b>0</b>	
(1) 持有至到期日金融資產-非流動	0	0.00	0	0.00	0	
<b>3. 採用權益法之投資</b>	<b>123,234,007</b>	<b>0.11</b>	<b>117,293,083</b>	<b>0.12</b>	<b>5,940,924</b>	<b>5.07</b>
(1) 採權益法之投資	123,234,007	0.11	117,293,083	0.12	5,940,924	5.07
<b>4. 不動產、廠房及設備</b>	<b>15,874,690,920</b>	<b>14.42</b>	<b>12,029,100,423</b>	<b>12.20</b>	<b>3,845,590,497</b>	<b>31.97</b>
(1) 土地	603,693,404	0.55	603,693,404	0.61	0	0.00
(2) 土地改良物淨額	131,351,946	0.12	146,758,785	0.15	-15,406,839	-10.50

**國家中山科學研究院**  
**平衡表**  
中華民國111年12月31日

單位：新臺幣元

科 目	本 年 度 決 算 數		上 年 度 決 算 數		比 較 增 減	
	金 額 (1)	%	金 額 (2)	%	金 額 (3)=(1)-(2)	% (4)=(3)/(2)*100
①土地改良物	1,022,679,500	0.93	1,021,848,124	1.04	831,376	0.08
②累計折舊—土地改良物	-891,327,554	-0.81	-875,089,339	-0.89	-16,238,215	1.86
(3)房屋及建築淨額	7,734,277,994	7.02	2,343,336,200	2.38	5,390,941,794	230.05
①房屋及建築	20,255,579,382	18.40	14,406,477,145	14.61	5,849,102,237	40.60
②累計折舊—房屋及建築(-)	-12,521,301,388	-11.37	-12,063,140,945	-12.24	-458,160,443	3.80
(4)機械及設備淨額	5,451,158,029	4.95	5,062,036,525	5.14	389,121,504	7.69
①機械及設備	34,757,665,025	31.57	34,364,387,870	34.86	393,277,155	1.14
②累計折舊—機械及設備(-)	-29,306,506,996	-26.62	-29,302,351,345	-29.72	-4,155,651	0.01
(5)交通及運輸設備淨額	550,879,376	0.50	410,592,044	0.42	140,287,332	34.17
①交通及運輸設備	4,122,010,909	3.74	3,988,123,136	4.05	133,887,773	3.36
②累計折舊—交通及運輸設備(-)	-3,571,131,533	-3.24	-3,577,531,092	-3.63	6,399,559	-0.18
(6)什項設備淨額	428,485,475	0.39	388,524,449	0.39	39,961,026	10.29
①什項設備	1,765,532,659	1.60	1,720,386,979	1.75	45,145,680	2.62
②累計折舊—什項設備(-)	-1,337,047,184	-1.21	-1,331,862,530	-1.35	-5,184,654	0.39
(7)未完工程	225,654,766	0.20	2,572,003,043	2.61	-2,346,348,277	-91.23
(8)訂購機件及設備款	626,498,037	0.57	384,537,127	0.39	241,960,910	62.92
(9)在途機件	122,691,893	0.11	117,618,846	0.12	5,073,047	4.31
<b>5. 無形資產</b>	<b>1,166,832,916</b>	<b>1.06</b>	<b>1,290,854,685</b>	<b>1.31</b>	<b>-124,021,769</b>	<b>-9.61</b>
(1)商標權	80,754	0.00	84,480	0.00	-3,726	-4.41
(2)專利權	13,705,608	0.01	14,095,870	0.01	-390,262	-2.77
(3)電腦軟體	129,616,640	0.12	130,741,127	0.13	-1,124,487	-0.86
(4)其他無形資產	16,943	0.00	21,791	0.00	-4,848	-22.25
(5)發展中無形資產	136,566,207	0.12	50,888,000	0.05	85,678,207	168.37
(6)專門技術	886,846,764	0.81	1,095,023,417	1.11	-208,176,653	-19.01
<b>6. 其他非流動資產</b>	<b>780,492,873</b>	<b>0.71</b>	<b>776,478,564</b>	<b>0.79</b>	<b>4,014,309</b>	<b>0.52</b>
(1)催收款項	87,279,301	0.08	61,539,157	0.06	25,740,144	41.83
(2)備抵呆帳—催收款項(-)	-87,143,933	-0.08	-61,539,157	-0.06	-25,604,776	41.61
(3)長期預付款	17,088,260	0.02	23,672,118	0.02	-6,583,858	-27.81
(4)存出保證金	187,812,186	0.17	136,437,230	0.14	51,374,956	37.65
(5)存出保證品	101,348,494	0.09	118,377,744	0.12	-17,029,250	-14.39
(6)長期墊款	9,530,460	0.01	11,233,966	0.01	-1,703,506	-15.16
(7)代管資產	1,379,062,778	1.25	1,380,631,123	1.40	-1,568,345	-0.11
(8)累計折舊—代管資產(-)	-914,484,673	-0.83	-893,873,617	-0.91	-20,611,056	2.31
<b>合 計</b>	<b>110,096,915,671</b>	<b>100.00</b>	<b>98,578,579,020</b>	<b>100.00</b>	<b>11,518,336,651</b>	<b>11.68</b>
<b>負 債</b>	<b>84,054,368,585</b>	<b>76.35</b>	<b>75,365,020,730</b>	<b>76.45</b>	<b>8,689,347,855</b>	<b>11.53</b>
<b>一、流動負債</b>	<b>79,812,948,100</b>	<b>72.49</b>	<b>71,616,592,820</b>	<b>72.65</b>	<b>8,196,355,280</b>	<b>11.44</b>
<b>1. 應付票據</b>	<b>15,738,671</b>	<b>0.01</b>	<b>0</b>	<b>0.00</b>	<b>15,738,671</b>	
(1)應付票據	15,738,671	0.01	0	0.00	15,738,671	
<b>2. 應付帳款</b>	<b>9,881,527,561</b>	<b>8.98</b>	<b>10,469,314,989</b>	<b>10.62</b>	<b>-587,787,428</b>	<b>-5.61</b>
(1)應付帳款	9,881,527,561	8.98	10,469,314,989	10.62	-587,787,428	-5.61
<b>3. 其他應付款</b>	<b>3,928,249,330</b>	<b>3.57</b>	<b>4,208,740,047</b>	<b>4.27</b>	<b>-280,490,717</b>	<b>-6.66</b>
(1)應付費用	1,129,768,083	1.03	1,151,514,480	1.17	-21,746,397	-1.89
(2)應付薪資	2,045,749,881	1.86	1,943,949,348	1.97	101,800,533	5.24
(3)應付營業稅	68,637,757	0.06	136,798,061	0.14	-68,160,304	-49.83
(4)應付退休金費用	237,178,243	0.22	587,387,053	0.60	-350,208,810	-59.62
(5)其他應付款	10,285,012	0.01	8,193,012	0.01	2,092,000	25.53
(6)應付繳庫數	313,289,632	0.28	283,353,373	0.29	29,936,259	10.56
(7)應付保管款	123,340,722	0.11	96,836,115	0.10	26,504,607	27.37
(8)銷項稅額	0	0.00	708,605	0.00	-708,605	-100.00
<b>4. 本期所得稅負債</b>	<b>757,644,824</b>	<b>0.69</b>	<b>629,182,395</b>	<b>0.64</b>	<b>128,462,429</b>	<b>20.42</b>

**國家中山科學研究院**  
**平衡表**  
中華民國111年12月31日

單位：新臺幣元

科 目	本 年 度 決 算 數		上 年 度 決 算 數		比 較 增 減	
	金 額 (1)	%	金 額 (2)	%	金 額 (3)=(1)-(2)	% (4)=(3)/(2)*100
(1)本期所得稅負債	757,644,824	0.69	629,182,395	0.64	128,462,429	20.42
<b>5. 預收款項</b>	<b>402,010</b>	<b>0.00</b>	<b>373,406</b>	<b>0.00</b>	<b>28,604</b>	<b>7.66</b>
(1)預收貨款	0	0.00	0	0.00	0	
(2)其他預收款	402,010	0.00	373,406	0.00	28,604	7.66
<b>6. 執行中長期專案合約義務</b>	<b>62,047,560,472</b>	<b>56.36</b>	<b>53,861,658,320</b>	<b>54.64</b>	<b>8,185,902,152</b>	<b>15.20</b>
<b>7. 負債準備-流動</b>	<b>2,827,750,940</b>	<b>2.57</b>	<b>2,066,389,532</b>	<b>2.10</b>	<b>761,361,408</b>	<b>36.85</b>
(1)估計產品售後服務準備	2,827,750,940	2.57	2,066,389,532	2.10	761,361,408	36.85
<b>8. 其他流動負債</b>	<b>354,074,292</b>	<b>0.32</b>	<b>380,934,131</b>	<b>0.39</b>	<b>-26,859,839</b>	<b>-7.05</b>
(1)暫收及待結轉帳項	41,135,402	0.04	34,635,795	0.04	6,499,607	18.77
(2)應付代收款	85,457,684	0.08	130,495,658	0.13	-45,037,974	-34.51
(3)應付代收款-公付	227,481,206	0.21	215,802,678	0.22	11,678,528	5.41
<b>二、非流動負債</b>	<b>4,241,420,485</b>	<b>3.85</b>	<b>3,748,427,910</b>	<b>3.80</b>	<b>492,992,575</b>	<b>13.15</b>
<b>1. 負債準備-非流動</b>	<b>342,257,735</b>	<b>0.31</b>	<b>308,592,880</b>	<b>0.31</b>	<b>33,664,855</b>	<b>10.91</b>
(1)估計產品售後服務準備	342,257,735	0.31	308,592,880	0.31	33,664,855	10.91
<b>2. 其他非流動負債</b>	<b>3,899,162,750</b>	<b>3.54</b>	<b>3,439,835,030</b>	<b>3.49</b>	<b>459,327,720</b>	<b>13.35</b>
(1)遞延收入	464,578,105	0.42	486,757,506	0.49	-22,179,401	-4.56
(2)存入保證金	3,412,280,692	3.10	2,931,235,396	2.97	481,045,296	16.41
(3)其他非流動負債	3,504,267	0.00	3,498,466	0.00	5,801	0.17
(4)應付公共藝術設置款	18,799,686	0.02	18,343,662	0.02	456,024	2.49
<b>淨 值</b>	<b>26,042,547,086</b>	<b>23.65</b>	<b>23,213,558,290</b>	<b>23.55</b>	<b>2,828,988,796</b>	<b>12.19</b>
<b>一、基金</b>	<b>13,580,643,062</b>	<b>12.34</b>	<b>13,580,643,062</b>	<b>13.78</b>	<b>0</b>	<b>0.00</b>
<b>1. 基金</b>	<b>13,580,643,062</b>	<b>12.34</b>	<b>13,580,643,062</b>	<b>13.78</b>	<b>0</b>	<b>0.00</b>
(1)基金	13,580,643,062	12.34	13,580,643,062	13.78	0	0.00
<b>二、資本公積</b>	<b>582,252,341</b>	<b>0.53</b>	<b>572,870,230</b>	<b>0.58</b>	<b>9,382,111</b>	<b>1.64</b>
<b>1. 資本公積</b>	<b>582,252,341</b>	<b>0.53</b>	<b>572,870,230</b>	<b>0.58</b>	<b>9,382,111</b>	<b>1.64</b>
(1)受贈公積	582,252,341	0.53	572,870,230	0.58	9,382,111	1.64
<b>三、累積餘絀(-)</b>	<b>11,879,651,683</b>	<b>10.79</b>	<b>9,060,044,998</b>	<b>9.19</b>	<b>2,819,606,685</b>	<b>31.12</b>
<b>1. 特別盈餘公積</b>	<b>9,060,044,998</b>	<b>8.23</b>	<b>6,509,864,642</b>	<b>6.60</b>	<b>2,550,180,356</b>	<b>39.17</b>
(1)特別盈餘公積	9,060,044,998	8.23	6,509,864,642	6.60	2,550,180,356	39.17
<b>2. 累積賸餘</b>	<b>2,819,606,685</b>	<b>2.56</b>	<b>2,550,180,356</b>	<b>2.59</b>	<b>269,426,329</b>	<b>10.56</b>
(1)累積賸餘	2,819,606,685	2.56	2,550,180,356	2.59	269,426,329	10.56
(2)本期賸餘	0	0.00	0	0.00	0	
<b>合 計</b>	<b>110,096,915,671</b>	<b>100.00</b>	<b>98,578,579,020</b>	<b>100.00</b>	<b>11,518,336,651</b>	<b>11.68</b>

勞務收入明細表  
中華民國111年度

單位：新臺幣元

科目及營運項目	本年度預算數 (1)	本年度決算數 (2)	比較增減		備註
			金額 (3)=(2)-(1)	% (4)=(3)/(1)*100	
勞務收入	94,150,465,000	84,413,338,584	-9,737,126,416	-10.34	
服務收入	94,150,465,000	84,413,338,584	-9,737,126,416	-10.34	
科研計畫	13,396,786,000	9,019,404,322	-4,377,381,678	-32.67	
軍種委託計畫	77,093,852,000	68,213,652,440	-8,880,199,560	-11.52	
科專計畫	366,377,000	188,730,648	-177,646,352	-48.49	
其他政府機關委託計畫	411,884,000	787,266,379	375,382,379	91.14	
民間委託計畫	2,881,566,000	6,204,284,795	3,322,718,795	115.31	
合計	94,150,465,000	84,413,338,584	-9,737,126,416	-10.34	

國家中山科學研究院  
教學收入明細表  
中華民國111年度

單位：新臺幣元

科目及營運項目	本年度預算數 (1)	本年度決算數 (2)	比較		備註
			金額 (3)=(2)-(1)	增減 % (4)=(3)/(1)*100	
教學收入	25,278,000	20,669,971	-4,608,029	-18.23	
教學收入	25,278,000	20,669,971	-4,608,029	-18.23	
合計	25,278,000	20,669,971	-4,608,029	-18.23	

國家中山科學研究院  
醫療收入明細表  
中華民國111年度

單位：新臺幣元

科目及營運項目	本年度預算數 (1)	本年度決算數 (2)	比較		備註
			金額 (3)=(2)-(1)	% (4)=(3)/(1)*100	
醫療收入	142,135,000	133,118,458	-9,016,542	-6.34	
門診收入	142,135,000	133,784,033	-8,350,967	-5.88	
其他醫療收入	0	2,300	2,300		
醫療折讓	0	-667,875	-667,875		
合    計	142,135,000	133,118,458	-9,016,542	-6.34	



國家中山科學研究院  
其他業務收入明細表  
中華民國111年度

單位：新臺幣元

科目及營運項目	本年度預算數 (1)	本年度決算數 (2)	比較		備註
			金額 (3)=(2)-(1)	% (4)=(3)/(1)*100	
其他業務收入	647,293,000	600,598,345	-46,694,655	-7.21	
其他補助收入	647,293,000	599,240,513	-48,052,487	-7.42	
其他補助收入-核撥	608,572,000	556,817,032	-51,754,968	-8.50	
其他補助收入-其他	38,721,000	42,423,481	3,702,481	9.56	
雜項業務收入	0	1,357,832	1,357,832		
其他	0	1,357,832	1,357,832		
合計	647,293,000	600,598,345	-46,694,655	-7.21	

**國家中山科學研究院**  
**業務外賸餘明細表**  
**中華民國111年度**

單位：新臺幣元

科目及營運項目	本年度預算數 (1)	本年度決算數 (2)	比較增減		備註
			金額 (3)=(2)-(1)	% (4)=(3)/(1)*100	
<b>業務外賸餘</b>	<b>423,760,000</b>	<b>613,527,473</b>	<b>189,767,473</b>	<b>44.78</b>	
利息收入	75,591,000	88,200,827	12,609,827	16.68	
採權益法認列之投資賸餘	0	16,352,575	16,352,575		
兌換賸餘	0	93,740,969	93,740,969		
處分不動產、廠房及設備賸餘	10,309,000	15,416,911	5,107,911	49.55	
雜項收入	79,956,000	55,958,885	-23,997,115	-30.01	
園區業務收入	8,282,000	8,943,121	661,121	7.98	
違約罰款收入	237,610,000	329,238,108	91,628,108	38.56	
處分無形資產賸餘	12,012,000	4,297,611	-7,714,389	-64.22	
收回呆帳	0	1,378,466	1,378,466		
合 計	<b>423,760,000</b>	<b>613,527,473</b>	<b>189,767,473</b>	<b>44.78</b>	

**國家中山科學研究院**  
**勞務成本明細表**  
**中華民國111年度**

單位：新臺幣元

科 目	本 年 度 預 算 數 (1)	本 年 度 決 算 數 (2)	比 較 增 減		備 註
			比 金 (3)=(2)-(1)	% (4)=(3)/(1)*100	
<b>勞務成本</b>	<b>86,455,845,000</b>	<b>76,529,094,005</b>	<b>-9,926,750,995</b>	<b>-11.48</b>	
<b>服務成本</b>	<b>86,455,845,000</b>	<b>76,529,094,005</b>	<b>-9,926,750,995</b>	<b>-11.48</b>	
<b>用人費用</b>	<b>12,168,976,000</b>	<b>12,306,815,788</b>	<b>137,839,788</b>	<b>1.13</b>	
正式員額薪資	8,779,622,000	9,060,618,426	280,996,426	3.20	
聘僱及兼職人員薪資	238,302,000	29,156,493	-209,145,507	-87.76	
超時工作報酬	462,773,000	387,270,080	-75,502,920	-16.32	
津貼	600,000	1,041,660	441,660	73.61	
獎金	1,108,578,000	1,179,942,081	71,364,081	6.44	
退休及卹償金	617,765,000	612,060,502	-5,704,498	-0.92	
資遣費	1,514,000	384,607	-1,129,393	-74.60	
福利費	958,478,000	1,034,982,600	76,504,600	7.98	
提繳費	1,344,000	1,359,339	15,339	1.14	
<b>服務費用</b>	<b>21,305,735,000</b>	<b>21,130,713,079</b>	<b>-175,021,921</b>	<b>-0.82</b>	
水電費	276,744,000	352,289,208	75,545,208	27.30	
郵電費	18,275,000	65,335,522	47,060,522	257.51	
旅運費	279,608,000	415,680,640	136,072,640	48.67	
印刷裝訂與廣告費	4,538,000	5,352,503	814,503	17.95	
修理保養及保固費	2,768,368,000	2,044,681,172	-723,686,828	-26.14	
保險費	3,826,000	5,799,606	1,973,606	51.58	
一般服務費	868,806,000	1,500,019,751	631,213,751	72.65	
專業服務費	17,085,570,000	16,741,554,677	-344,015,323	-2.01	
<b>材料及用品費</b>	<b>49,602,339,000</b>	<b>40,176,676,305</b>	<b>-9,425,662,695</b>	<b>-19.00</b>	
使用材料費	49,102,706,000	39,960,868,839	-9,141,837,161	-18.62	
用品消耗	499,633,000	215,807,466	-283,825,534	-56.81	
商品及醫療用品	0	0	0		
<b>租金與利息</b>	<b>155,888,000</b>	<b>217,599,990</b>	<b>61,711,990</b>	<b>39.59</b>	
地租及水租	2,404,000	2,130,316	-273,684	-11.38	
房租	6,724,000	7,127,733	403,733	6.00	
機器租金	97,609,000	153,847,410	56,238,410	57.62	
交通及運輸設備租金	26,474,000	25,200,738	-1,273,262	-4.81	

**國家中山科學研究院**  
**勞務成本明細表**  
**中華民國111年度**

單位：新臺幣元

科 目	本 年 度 預 算 數 (1)	本 年 度 決 算 數 (2)	比 較 增 減		備 註
			比 金 (3)=(2)-(1)	% (4)=(3)/(1)*100	
什項設備及其他租金	22,677,000	29,293,793	6,616,793	29.18	
利息	0	0	0		
<b>折舊、折耗及攤銷</b>	<b>3,139,957,000</b>	<b>2,605,148,951</b>	<b>-534,808,049</b>	<b>-17.03</b>	
土地改良物折舊	28,959,000	15,904,167	-13,054,833	-45.08	
房屋折舊	656,966,000	458,269,899	-198,696,101	-30.24	
機械及設備折舊	1,711,972,000	1,462,870,872	-249,101,128	-14.55	
交通及運輸設備折舊	151,515,000	111,574,643	-39,940,357	-26.36	
什項設備折舊	154,897,000	80,490,507	-74,406,493	-48.04	
租賃資產及租賃權益改良折舊	0	0	0		
代管資產折舊	35,745,000	38,149,058	2,404,058	6.73	
攤銷	399,903,000	437,889,805	37,986,805	9.50	
<b>稅捐與規費(強制費)</b>	<b>16,427,000</b>	<b>7,469,437</b>	<b>-8,957,563</b>	<b>-54.53</b>	
土地稅	65,000	77,778	12,778	19.66	
房屋稅	1,082,000	1,080,862	-1,138	-0.11	
消費與行為稅	430,000	2,469,921	2,039,921	474.40	
特別課稅	0	0	0		
規費	14,850,000	3,840,876	-11,009,124	-74.14	
<b>會費、捐助、補助、分攤、救助(濟)與交流活動費</b>	<b>66,523,000</b>	<b>84,637,122</b>	<b>18,114,122</b>	<b>27.23</b>	
會費	2,156,000	2,074,148	-81,852	-3.80	
捐助、補助與獎助	30,921,000	43,552,963	12,631,963	40.85	
分擔	4,585,000	2,082,039	-2,502,961	-54.59	
補貼(償)、獎勵、慰問與救助(濟)	28,861,000	36,722,636	7,861,636	27.24	
競賽及交流活動費	0	205,336	205,336		
<b>短絀、賠償與保險給付</b>	<b>0</b>	<b>33,333</b>	<b>33,333</b>		
賠償給付	0	33,333	33,333		
<b>其他</b>	<b>0</b>	<b>0</b>	<b>0</b>		
其他費用	0	0	0		
<b>合 計</b>	<b>86,455,845,000</b>	<b>76,529,094,005</b>	<b>-9,926,750,995</b>	<b>-11.48</b>	

## 國家中山科學研究院

## 教學成本明細表

中華民國111年度

單位：新臺幣元

科 目	本 年 度 預 算 數 (1)	本 年 度 決 算 數 (2)	比 較 增 減		備 註
			比 金 (3)=(2)-(1)	% (4)=(3)/(1)*100	
<b>教學成本</b>	<b>22,241,000</b>	<b>19,775,797</b>	<b>-2,465,203</b>	<b>-11.08</b>	
<b>教學成本</b>	<b>22,241,000</b>	<b>19,775,797</b>	<b>-2,465,203</b>	<b>-11.08</b>	
<b>用人費用</b>	<b>17,416,000</b>	<b>15,083,305</b>	<b>-2,332,695</b>	<b>-13.39</b>	
正式員額薪資	11,284,000	11,173,409	-110,591	-0.98	
聘僱及兼職人員薪資	1,755,000	856,765	-898,235	-51.18	
超時工作報酬	180,000	279,268	99,268	55.15	
津貼	0	17,800	17,800		
獎金	1,410,000	0	-1,410,000	-100.00	
退休及卹償金	670,000	688,166	18,166	2.71	
資遣費	93,000	0	-93,000	-100.00	
福利費	2,020,000	2,065,074	45,074	2.23	
提繳費	4,000	2,823	-1,177	-29.43	
<b>服務費用</b>	<b>951,000</b>	<b>1,276,386</b>	<b>325,386</b>	<b>34.22</b>	
水電費	352,000	350,536	-1,464	-0.42	
郵電費	58,000	53,497	-4,503	-7.76	
旅運費	2,000	6,209	4,209	210.45	
印刷裝訂與廣告費	130,000	100,430	-29,570	-22.75	
修理保養及保固費	84,000	49,434	-34,566	-41.15	
保險費	183,000	204,280	21,280	11.63	
一般服務費	102,000	317,787	215,787	211.56	
專業服務費	40,000	194,213	154,213	385.53	
<b>材料及用品費</b>	<b>2,465,000</b>	<b>2,385,922</b>	<b>-79,078</b>	<b>-3.21</b>	
使用材料費	207,000	140,891	-66,109	-31.94	
用品消耗	2,258,000	2,245,031	-12,969	-0.57	
商品及醫療用品	0	0	0		
<b>租金與利息</b>	<b>190,000</b>	<b>329,869</b>	<b>139,869</b>	<b>73.62</b>	
地租及水租	0	0	0		
房租	0	0	0		

## 國家中山科學研究院

## 教學成本明細表

中華民國111年度

單位：新臺幣元

科目	本年度預算數 (1)	本年度決算數 (2)	比較增減		備註
			金額 (3)=(2)-(1)	% (4)=(3)/(1)*100	
機器租金	20,000	44,996	24,996	124.98	
交通及運輸設備租金	108,000	175,050	67,050	62.08	
什項設備及其他租金	62,000	109,823	47,823	77.13	
利息	0	0	0		
<b>折舊、折耗及攤銷</b>	<b>810,000</b>	<b>343,884</b>	<b>-466,116</b>	<b>-57.55</b>	
土地改良物折舊	0	0	0		
房屋折舊	0	0	0		
機械及設備折舊	14,000	27,204	13,204	94.31	
交通及運輸設備折舊	165,000	108,612	-56,388	-34.17	
什項設備折舊	602,000	197,124	-404,876	-67.26	
代管資產折舊	29,000	10,944	-18,056	-62.26	
攤銷	0	0	0		
<b>稅捐與規費(強制費)</b>	<b>55,000</b>	<b>54,331</b>	<b>-669</b>	<b>-1.22</b>	
房屋稅	0	0	0		
消費與行為稅	34,000	33,690	-310	-0.91	
特別課稅	0	0	0		
規費	21,000	20,641	-359	-1.71	
<b>會費、捐助、補助、分攤、 救助(濟)與交流活動費</b>	<b>354,000</b>	<b>302,100</b>	<b>-51,900</b>	<b>-14.66</b>	
會費	4,000	1,000	-3,000	-75.00	
捐助、補助與獎助	0	0	0		
分擔	0	0	0		
補貼(償)、獎勵、 慰問與救助(濟)	350,000	301,100	-48,900	-13.97	
<b>短絀、賠償與保險給付</b>	<b>0</b>	<b>0</b>	<b>0</b>		
賠償給付	0	0	0		
保險給付	0	0	0		
<b>其他</b>	<b>0</b>	<b>0</b>	<b>0</b>		
其他費用	0	0	0		
<b>合 計</b>	<b>22,241,000</b>	<b>19,775,797</b>	<b>-2,465,203</b>	<b>-11.08</b>	

國家中山科學研究院

醫療成本明細表

中華民國111年度

單位：新臺幣元

科 目	本 年 度 預 算 數 (1)	本 年 度 決 算 數 (2)	比 較 增 減		備 註
			比 金 (3)=(2)-(1)	% (4)=(3)/(1)*100	
<b>醫療成本</b>	<b>132,849,000</b>	<b>119,258,140</b>	<b>-13,590,860</b>	<b>-10.23</b>	
<b>醫療成本</b>	<b>132,849,000</b>	<b>119,258,140</b>	<b>-13,590,860</b>	<b>-10.23</b>	
<b>用人費用</b>	<b>88,295,000</b>	<b>69,603,853</b>	<b>-18,691,147</b>	<b>-21.17</b>	
正式員額薪資	24,468,000	28,650,458	4,182,458	17.09	
聘僱及兼職人員薪資	0	0	0		
超時工作報酬	800,000	1,492,898	692,898	86.61	
津貼	0	0	0		
獎金	56,886,000	32,867,994	-24,018,006	-42.22	
退休及卹償金	1,584,000	1,899,105	315,105	19.89	
資遣費	0	0	0		
福利費	4,551,000	4,686,971	135,971	2.99	
提繳費	6,000	6,427	427	7.12	
<b>服務費用</b>	<b>17,887,000</b>	<b>14,285,247</b>	<b>-3,601,753</b>	<b>-20.14</b>	
水電費	1,356,000	2,216,445	860,445	63.45	
郵電費	125,000	119,697	-5,303	-4.24	
旅運費	300,000	645,066	345,066	115.02	
印刷裝訂與廣告費	360,000	64,195	-295,805	-82.17	
修理保養及保固費	531,000	675,198	144,198	27.16	
保險費	252,000	144,343	-107,657	-42.72	
一般服務費	953,000	1,866,844	913,844	95.89	
專業服務費	14,010,000	8,553,459	-5,456,541	-38.95	
<b>材料及用品費</b>	<b>21,395,000</b>	<b>30,941,037</b>	<b>9,546,037</b>	<b>44.62</b>	
使用材料費	20,000	10,730	-9,270	-46.35	
用品消耗	3,875,000	2,411,487	-1,463,513	-37.77	
商品及醫療用品	17,500,000	28,518,820	11,018,820	62.96	
<b>租金與利息</b>	<b>87,000</b>	<b>213,630</b>	<b>126,630</b>	<b>145.55</b>	
地租及水租	0	0	0		
房租	0	0	0		

國家中山科學研究院

醫療成本明細表

中華民國111年度

單位：新臺幣元

科 目	本 年 度 預 算 數 (1)	本 年 度 決 算 數 (2)	比 較 增 減		備 註
			比 金 (3)=(2)-(1)	% (4)=(3)/(1)*100	
機器租金	15,000	23,688	8,688	57.92	
交通及運輸設備租金	0	0	0		
什項設備及其他租金	72,000	189,942	117,942	163.81	
利息	0	0	0		
<b>折舊、折耗及攤銷</b>	<b>4,201,000</b>	<b>3,700,853</b>	<b>-500,147</b>	<b>-11.91</b>	
土地改良物折舊	0	0	0		
房屋折舊	343,000	38,892	-304,108	-88.66	
機械及設備折舊	3,720,000	3,550,594	-169,406	-4.55	
交通及運輸設備折舊	6,000	1,728	-4,272	-71.20	
什項設備折舊	132,000	109,639	-22,361	-16.94	
代管資產折舊	0	0	0		
攤銷	0	0	0		
<b>稅捐與規費(強制費)</b>	<b>84,000</b>	<b>133,720</b>	<b>49,720</b>	<b>59.19</b>	
房屋稅	0	0	0		
消費與行為稅	42,000	33,805	-8,195	-19.51	
特別課稅	0	0	0		
規費	42,000	99,915	57,915	137.89	
<b>會費、捐助、補助、分攤、 救助(濟)與交流活動費</b>	<b>900,000</b>	<b>379,800</b>	<b>-520,200</b>	<b>-57.80</b>	
會費	300,000	379,800	79,800	26.60	
捐助、補助與獎助	0	0	0		
分擔	0	0	0		
補貼(償)、獎勵、 慰問與救助(濟)	600,000	0	-600,000	-100.00	
<b>短絀、賠償與保險給付</b>	<b>0</b>	<b>0</b>	<b>0</b>		
賠償給付	0	0	0		
<b>其他</b>	<b>0</b>	<b>0</b>	<b>0</b>		
其他費用	0	0	0		
<b>合 計</b>	<b>132,849,000</b>	<b>119,258,140</b>	<b>-13,590,860</b>	<b>-10.23</b>	



國家中山科學研究院  
行銷費用明細表  
中華民國111年度

單位：新臺幣元

科 目	本 年 度 預 算 數 (1)	本 年 度 決 算 數 (2)	比 較 增 減		備 註
			比 金 (3)=(2)-(1)	% (4)=(3)/(1)*100	
<b>行銷費用</b>	<b>865,329,000</b>	<b>994,587,754</b>	<b>129,258,754</b>	<b>14.94</b>	
<b>行銷費用</b>	<b>865,329,000</b>	<b>994,587,754</b>	<b>129,258,754</b>	<b>14.94</b>	
<b>用人費用</b>	<b>4,257,000</b>	<b>26,414,361</b>	<b>22,157,361</b>	<b>520.49</b>	
正式員額薪資	1,240,000	18,950,071	17,710,071	1,428.23	
聘僱及兼職人員薪資	0	282,166	282,166		
超時工作報酬	2,652,000	1,059,892	-1,592,108	-60.03	
津貼	0	0	0		
獎金	170,000	2,719,986	2,549,986	1,499.99	
退休及卹償金	65,000	1,298,516	1,233,516	1,897.72	
資遣費	0	0	0		
福利費	130,000	2,101,000	1,971,000	1,516.15	
提繳費	0	2,730	2,730		
<b>服務費用</b>	<b>825,624,000</b>	<b>957,945,768</b>	<b>132,321,768</b>	<b>16.03</b>	
水電費	0	0	0		
郵電費	111,000	0	-111,000	-100.00	
旅運費	19,559,000	9,146,897	-10,412,103	-53.23	
印刷裝訂與廣告費	22,133,000	7,338,110	-14,794,890	-66.85	
修理保養及保固費	765,769,000	936,864,386	171,095,386	22.34	
保險費	96,000	2,756	-93,244	-97.13	
一般服務費	9,282,000	3,616,814	-5,665,186	-61.03	
專業服務費	8,674,000	976,805	-7,697,195	-88.74	
<b>材料及用品費</b>	<b>18,316,000</b>	<b>1,071,237</b>	<b>-17,244,763</b>	<b>-94.15</b>	
使用材料費	8,486,000	354,300	-8,131,700	-95.82	
用品消耗	9,830,000	716,937	-9,113,063	-92.71	
<b>租金與利息</b>	<b>5,572,000</b>	<b>-317,450</b>	<b>-5,889,450</b>	<b>-105.70</b>	
地租及水租	2,424,000	-467,810	-2,891,810	-119.30	
房租	2,045,000	134,360	-1,910,640	-93.43	
機器租金	188,000	16,000	-172,000	-91.49	

國家中山科學研究院  
行銷費用明細表  
中華民國111年度

單位：新臺幣元

科 目	本 年 度 預 算 數 (1)	本 年 度 決 算 數 (2)	比 較 增 減		備 註
			比 金 (3)=(2)-(1)	增 減 % (4)=(3)/(1)*100	
交通及運輸設備租金	240,000	0	-240,000	-100.00	
什項設備及其他租金	675,000	0	-675,000	-100.00	
<b>折舊、折耗及攤銷</b>	<b>215,000</b>	<b>3,788,193</b>	<b>3,573,193</b>	<b>1,661.95</b>	
土地改良物折舊	4,000	26,423	22,423	560.58	
房屋折舊	43,000	761,375	718,375	1,670.64	
機械及設備折舊	142,000	2,421,693	2,279,693	1,605.42	
交通及運輸設備折舊	11,000	185,371	174,371	1,585.19	
什項設備折舊	13,000	133,302	120,302	925.40	
代管資產折舊	2,000	260,029	258,029	12,901.45	
<b>稅捐與規費(強制費)</b>	<b>282,000</b>	<b>456,024</b>	<b>174,024</b>	<b>61.71</b>	
消費與行為稅	0	0	0		
規費	282,000	456,024	174,024	61.71	
<b>會費、捐助、補助、分攤、 救助(濟)與交流活動費</b>	<b>11,063,000</b>	<b>5,229,621</b>	<b>-5,833,379</b>	<b>-52.73</b>	
會費	94,000	0	-94,000	-100.00	
捐助、補助與獎助	8,849,000	5,199,621	-3,649,379	-41.24	
分擔	1,838,000	30,000	-1,808,000	-98.37	
補貼(償)、獎勵、 慰問與救助(濟)	282,000	0	-282,000	-100.00	
<b>其他</b>	<b>0</b>	<b>0</b>	<b>0</b>		
其他費用	0	0	0		
<b>合 計</b>	<b>865,329,000</b>	<b>994,587,754</b>	<b>129,258,754</b>	<b>14.94</b>	

國家中山科學研究院  
管理費用明細表  
中華民國111年度

單位：新臺幣元

科 目	本 年 度 預 算 數 (1)	本 年 度 決 算 數 (2)	比 較 增 減		備 註
			金 額 (3)=(2)-(1)	% (4)=(3)/(1)*100	
<b>管理費用</b>	<b>3,449,725,000</b>	<b>3,311,347,183</b>	<b>-138,377,817</b>	<b>-4.01</b>	
<b>管理費用</b>	<b>3,449,725,000</b>	<b>3,311,347,183</b>	<b>-138,377,817</b>	<b>-4.01</b>	
<b>用人費用</b>	<b>2,334,071,000</b>	<b>2,198,961,039</b>	<b>-135,109,961</b>	<b>-5.79</b>	
正式員額薪資	549,344,000	481,689,596	-67,654,404	-12.32	
董事會董(監)事報酬	21,553,000	6,880,184	-14,672,816	-68.08	
職員薪金等	527,791,000	474,809,412	-52,981,588	-10.04	
聘僱及兼職人員薪資	274,000	0	-274,000	-100.00	
超時工作報酬	480,773,000	284,962,330	-195,810,670	-40.73	
津貼	0	0	0		
獎金	1,008,426,000	871,163,460	-137,262,540	-13.61	
退休及卹償金	38,451,000	271,231,582	232,780,582	605.40	
資遣費	39,000	0	-39,000	-100.00	
福利費	256,673,000	289,834,873	33,161,873	12.92	
提繳費	91,000	79,198	-11,802	-12.97	
<b>服務費用</b>	<b>374,505,000</b>	<b>501,293,057</b>	<b>126,788,057</b>	<b>33.85</b>	
水電費	74,915,000	95,439,382	20,524,382	27.40	
郵電費	1,807,000	1,427,893	-379,107	-20.98	
旅運費	9,864,000	19,997,358	10,133,358	102.73	
印刷裝訂與廣告費	5,516,000	3,205,964	-2,310,036	-41.88	
修理保養及保固費	19,242,000	57,318,906	38,076,906	197.88	
保險費	1,533,000	1,647,515	114,515	7.47	
一般服務費	224,402,000	301,152,470	76,750,470	34.20	
專業服務費	37,226,000	21,103,569	-16,122,431	-43.31	
<b>材料及用品費</b>	<b>211,748,000</b>	<b>116,306,517</b>	<b>-95,441,483</b>	<b>-45.07</b>	
使用材料費	83,651,000	45,187,814	-38,463,186	-45.98	
用品消耗	128,097,000	71,118,703	-56,978,297	-44.48	

**國家中山科學研究院**  
**管理費用明細表**  
中華民國111年度

單位：新臺幣元

科 目	本 年 度 預 算 數 (1)	本 年 度 決 算 數 (2)	比 較 增 減		備 註
			金 額 (3)=(2)-(1)	% (4)=(3)/(1)*100	
<b>租金與利息</b>	<b>105,090,000</b>	<b>137,544,098</b>	<b>32,454,098</b>	<b>30.88</b>	
地租及水租	721,000	175,660	-545,340	-75.64	
房租	280,000	224,496	-55,504	-19.82	
機器租金	26,044,000	46,744,369	20,700,369	79.48	
交通及運輸設備租金	68,931,000	78,531,726	9,600,726	13.93	
什項設備及其他租金	9,114,000	11,867,847	2,753,847	30.22	
<b>折舊、折耗及攤銷</b>	<b>196,647,000</b>	<b>68,986,545</b>	<b>-127,660,455</b>	<b>-64.92</b>	
土地改良物折舊	3,431,000	485,509	-2,945,491	-85.85	
房屋折舊	50,335,000	13,989,665	-36,345,335	-72.21	
機械及設備折舊	107,718,000	44,496,712	-63,221,288	-58.69	
交通及運輸設備折舊	13,008,000	3,406,054	-9,601,946	-73.82	
什項設備折舊	11,737,000	2,449,322	-9,287,678	-79.13	
代管資產折舊	2,426,000	552,860	-1,873,140	-77.21	
攤銷	7,992,000	3,606,423	-4,385,577	-54.87	
<b>稅捐與規費(強制費)</b>	<b>71,583,000</b>	<b>59,800,654</b>	<b>-11,782,346</b>	<b>-16.46</b>	
土地稅	115,000	36,378	-78,622	-68.37	
房屋稅	455,000	392,983	-62,017	-13.63	
消費與行為稅	1,321,000	809,981	-511,019	-38.68	
規費	69,692,000	58,561,312	-11,130,688	-15.97	
<b>會費、捐助、補助、分攤、 救助(濟)與交流活動費</b>	<b>156,081,000</b>	<b>202,406,538</b>	<b>46,325,538</b>	<b>29.68</b>	
會費	207,000	192,387	-14,613	-7.06	
捐助、補助與獎助	44,201,000	59,714,673	15,513,673	35.10	
分擔	573,000	150,000	-423,000	-73.82	
補貼(償)、獎勵、 慰問與救助(濟)	111,100,000	142,349,478	31,249,478	28.13	
<b>短絀、賠償與保險給付</b>	<b>0</b>	<b>25,714,659</b>	<b>25,714,659</b>		

國家中山科學研究院  
管理費用明細表  
中華民國111年度

單位：新臺幣元

科 目	本年度預算數 (1)	本年度決算數 (2)	比較增減		備 註
			金 額 (3)=(2)-(1)	% (4)=(3)/(1)*100	
各項短絀	0	25,714,659	25,714,659		
賠償給付	0	0	0		
<b>其他</b>	<b>0</b>	<b>334,076</b>	<b>334,076</b>		
其他費用	0	334,076	334,076		
<b>合 計</b>	<b>3,449,725,000</b>	<b>3,311,347,183</b>	<b>-138,377,817</b>	<b>-4.01</b>	

國家中山科學研究院  
研究費用明細表  
中華民國111年度

單位：新臺幣元

科 目	本年度預算數 (1)	本年度決算數 (2)	比 較 增 減		備 註
			金 額 (3)=(2)-(1)	% (4)=(3)/(1)*100	
<b>研究費用</b>	<b>816,862,000</b>	<b>297,604,329</b>	<b>-519,257,671</b>	<b>-63.57</b>	
<b>研究發展費用</b>	<b>761,473,000</b>	<b>270,473,428</b>	<b>-490,999,572</b>	<b>-64.48</b>	
<b>用人費用</b>	<b>169,579,000</b>	<b>98,168,160</b>	<b>-71,410,840</b>	<b>-42.11</b>	
正式員額薪資	122,113,000	72,999,201	-49,113,799	-40.22	
聘僱及兼職人員薪資	3,966,000	636,743	-3,329,257	-83.94	
超時工作報酬	6,302,000	3,086,994	-3,215,006	-51.02	
津貼	0	0	0		
獎金	15,044,000	8,852,950	-6,191,050	-41.15	
退休及卹償金	9,133,000	4,630,530	-4,502,470	-49.30	
資遣費	0	0	0		
福利費	12,956,000	7,952,044	-5,003,956	-38.62	
提繳費	65,000	9,698	-55,302	-85.08	
<b>服務費用</b>	<b>37,607,000</b>	<b>49,851,409</b>	<b>12,244,409</b>	<b>32.56</b>	
水電費	0	0	0		
郵電費	0	52,586	52,586		
旅運費	4,955,000	3,388,305	-1,566,695	-31.62	
修理保養及保固費	1,874,000	1,832,550	-41,450	-2.21	
保險費	94,000	0	-94,000	-100.00	
一般服務費	9,047,000	12,677,921	3,630,921	40.13	
專業服務費	21,637,000	31,900,047	10,263,047	47.43	
<b>材料及用品費</b>	<b>510,769,000</b>	<b>108,497,371</b>	<b>-402,271,629</b>	<b>-78.76</b>	
使用材料費	498,583,000	107,446,354	-391,136,646	-78.45	
用品消耗	12,186,000	1,051,017	-11,134,983	-91.38	
<b>租金與利息</b>	<b>1,669,000</b>	<b>9,390</b>	<b>-1,659,610</b>	<b>-99.44</b>	
地租及水租	94,000	0	-94,000	-100.00	

國家中山科學研究院  
研究費用明細表  
中華民國111年度

單位：新臺幣元

科 目	本年度預算數 (1)	本年度決算數 (2)	比 較 增 減		備 註
			金 額 (3)=(2)-(1)	% (4)=(3)/(1)*100	
機器租金	0	9,390	9,390		
交通及運輸租金	728,000	0	-728,000	-100.00	
什項設備及其他租金	847,000	0	-847,000	-100.00	
<b>折舊、折耗及攤銷</b>	<b>41,849,000</b>	<b>13,799,708</b>	<b>-28,049,292</b>	<b>-67.02</b>	
土地改良物折舊	373,000	100,993	-272,007	-72.92	
房屋折舊	8,846,000	2,910,072	-5,935,928	-67.10	
機械及設備折舊	27,411,000	9,256,021	-18,154,979	-66.23	
交通及運輸設備折舊	2,061,000	708,513	-1,352,487	-65.62	
什項設備折舊	2,639,000	509,498	-2,129,502	-80.69	
代管資產折舊	519,000	314,611	-204,389	-39.38	
攤銷	0	0	0		
<b>稅捐與規費(強制費)</b>	<b>0</b>	<b>0</b>	<b>0</b>		
消費與行為稅	0	0	0		
規費	0	0	0		
<b>會費、捐助、補助、分攤、 救助(濟)與交流活動費</b>	<b>0</b>	<b>0</b>	<b>0</b>		
分擔	0	0	0		
<b>其他</b>	<b>0</b>	<b>147,390</b>	<b>147,390</b>		
其他費用	0	147,390	147,390		
<b>訓練費用</b>	<b>55,389,000</b>	<b>27,130,901</b>	<b>-28,258,099</b>	<b>-51.02</b>	
<b>服務費用</b>	<b>55,389,000</b>	<b>27,130,901</b>	<b>-28,258,099</b>	<b>-51.02</b>	
郵電費	0	0	0		
旅運費	23,339,000	10,012,566	-13,326,434	-57.10	
一般服務費	0	0	0		
專業服務費	32,050,000	17,118,335	-14,931,665	-46.59	
<b>合 計</b>	<b>816,862,000</b>	<b>297,604,329</b>	<b>-519,257,671</b>	<b>-63.57</b>	

國家中山科學研究院  
其他業務費用明細表  
中華民國111年度

單位：新臺幣元

科 目	本年度預算數 (1)	本年度決算數 (2)	比 較 增 減		備 註
			金 額 (3)=(2)-(1)	% (4)=(3)/(1)*100	
<b>其他業務費用</b>	<b>480,736,000</b>	<b>538,972,190</b>	<b>58,236,190</b>	<b>12.11</b>	
<b>雜項業務費用</b>	<b>480,736,000</b>	<b>538,972,190</b>	<b>58,236,190</b>	<b>12.11</b>	
<b>用人費用</b>	<b>0</b>	<b>10,651,548</b>	<b>10,651,548</b>		
正式員額薪資	0	-818,355	-818,355		
聘僱及兼職人員薪資	0	-6,030	-6,030		
超時工作報酬	0	0	0		
津貼	0	0	0		
獎金	0	-2,157,500	-2,157,500		
退休及卹償金	0	33,140	33,140		
資遣費	0	0	0		
福利費	0	13,600,293	13,600,293		
<b>服務費用</b>	<b>0</b>	<b>17,518,199</b>	<b>17,518,199</b>		
水電費	0	27,721	27,721		
郵電費	0	63,794	63,794		
旅運費	0	6,386,384	6,386,384		
印刷裝訂與廣告費	0	-26,718	-26,718		
修理保養及保固費	0	6,654,418	6,654,418		
保險費	0	-13,288	-13,288		
一般服務費	0	3,478,906	3,478,906		
專業服務費	0	946,982	946,982		
<b>材料及用品費</b>	<b>0</b>	<b>-194,385,972</b>	<b>-194,385,972</b>		
使用材料費	0	-195,857,596	-195,857,596		
用品消耗	0	1,471,624	1,471,624		
<b>租金與利息</b>	<b>0</b>	<b>-675,253</b>	<b>-675,253</b>		
地租及水租	0	2,857	2,857		



國家中山科學研究院  
其他業務費用明細表  
中華民國111年度

單位：新臺幣元

科 目	本年度預算數 (1)	本年度決算數 (2)	比 較 增 減		備 註
			金 額 (3)=(2)-(1)	% (4)=(3)/(1)*100	
房租	0	1,247	1,247		
機器租金	0	111,973	111,973		
交通及運輸租金	0	-869,569	-869,569		
什項設備及其他租金	0	78,239	78,239		
利息	0	0	0		
<b>折舊、折耗及攤銷</b>	<b>0</b>	<b>0</b>	<b>0</b>		
房屋折舊	0	0	0		
攤銷	0	0	0		
<b>稅捐與規費(強制費)</b>	<b>480,736,000</b>	<b>724,597,900</b>	<b>243,861,900</b>	<b>50.73</b>	
土地稅	0	0	0		
消費與行為稅	480,736,000	724,590,250	243,854,250	50.73	
特別稅課	0	0	0		
規費	0	7,650	7,650		
<b>會費、捐助、補助、分攤、 救助(濟)與交流活動費</b>	<b>0</b>	<b>-8,588,756</b>	<b>-8,588,756</b>		
會費	0	6,665	6,665		
捐助、補助與獎助	0	-8,643,423	-8,643,423		
分擔	0	72,381	72,381		
補貼(償)、獎勵、 慰問與救助(濟)	0	-26,842	-26,842		
競賽及交流活動費	0	2,463	2,463		
<b>短絀、賠償與保險給付</b>	<b>0</b>	<b>1,206</b>	<b>1,206</b>		
賠償給付	0	1,206	1,206		
<b>其他</b>	<b>0</b>	<b>-10,146,682</b>	<b>-10,146,682</b>		
其他費用	0	-10,146,682	-10,146,682		
<b>合 計</b>	<b>480,736,000</b>	<b>538,972,190</b>	<b>58,236,190</b>	<b>12.11</b>	

國家中山科學研究院  
業務外短絀明細表  
中華民國111年度

單位：新臺幣元

科 目	本 年 度 預 算 數 (1)	本 年 度 決 算 數 (2)	比 較		說 明
			金 額 (3)=(2)-(1)	% (4)=(3)/(1)*100	
<b>業務外短絀</b>	<b>15,390,000</b>	<b>75,205,081</b>	<b>59,815,081</b>	<b>388.66</b>	
<b>用人費用</b>	<b>7,946,000</b>	<b>7,646,421</b>	<b>-299,579</b>	<b>-3.77</b>	
正式員額薪資	0	0	0		
福利費	7,946,000	7,646,421	-299,579	-3.77	
<b>服務費用</b>	<b>41,000</b>	<b>698,156</b>	<b>657,156</b>	<b>1,602.82</b>	
水電費	41,000	85,200	44,200	107.80	
修理保養及保固費	0	612,956	612,956		
<b>材料及用品費</b>	<b>7,349,000</b>	<b>9,052,281</b>	<b>1,703,281</b>	<b>23.18</b>	
使用材料費	0	679,570	679,570		
用品消耗	7,349,000	8,372,711	1,023,711	13.93	
<b>租金與利息</b>	<b>54,000</b>	<b>87,406</b>	<b>33,406</b>	<b>61.86</b>	
利息	54,000	87,406	33,406	61.86	
<b>稅捐與規費(強制費)</b>	<b>0</b>	<b>0</b>	<b>0</b>		
消費與行為稅	0	0	0		
規費	0	0	0		
<b>會費、捐助、補助、 分攤、救助(濟)與 交流活動費</b>	<b>0</b>	<b>10,000</b>	<b>10,000</b>		
補貼(償)、獎勵、 慰問與救助(濟)	0	10,000	10,000		
<b>短絀、賠償與保險給付</b>	<b>0</b>	<b>57,173,208</b>	<b>57,173,208</b>		
各項短絀	0	54,925,826	54,925,826		
賠償給付	0	2,247,382	2,247,382		
<b>其他</b>	<b>0</b>	<b>537,609</b>	<b>537,609</b>		
其他費用	0	537,609	537,609		
<b>合 計</b>	<b>15,390,000</b>	<b>75,205,081</b>	<b>59,815,081</b>	<b>388.66</b>	

國家中山科學研究院  
 固定資產建設改良擴充明細表  
 中華民國111年度

科 目	本 年 度 可 用 預 算 數					合 計 (1)
	以 前 年 度 保 留 數	本 年 度 預 算 數	本 年 度 先 行 辦 理 數	奉 准 增 減 數	增 減 數	
不動產、廠房及設備	7,456,919,400	2,420,925,000		0	-260,532,066	9,617,312,334
<b>固定資產之增置</b>						
<b>土地</b>	0	0		0	0	0
<b>土地改良物</b>	931,200	0		0	0	931,200
土地改良物	931,200	0		0		931,200
購建中固定資產	0	0		0	0	0
<b>房屋及建築</b>	3,983,000,679	38,635,000		0	459,183,000	4,480,818,679
房屋及建築	3,983,000,679	38,635,000		0	459,183,000	4,480,818,679
購建中固定資產	0	0		0	0	0
<b>機械及設備</b>	2,351,572,356	2,009,111,000		0	-710,181,691	3,650,501,665
機械及設備	2,351,572,356	2,009,111,000		0	-710,181,691	3,650,501,665
購建中固定資產	0	0		0	0	0
<b>交通及運輸設備</b>	580,309,524	263,644,000		0	-52,325,299	791,628,225
交通及運輸設備	580,309,524	263,644,000		0	-52,325,299	791,628,225
購建中固定資產	0	0		0	0	0
<b>什項設備</b>	541,105,641	109,535,000		0	42,791,924	693,432,565
什項設備	541,105,641	109,535,000		0	42,791,924	693,432,565
購建中固定資產	0	0		0	0	0
<b>租賃資產</b>	0	0		0	0	0
租賃資產	0	0		0	0	0
<b>租賃權益改良</b>	0	0		0	0	0
租賃權益改良	0	0		0	0	0
<b>非業務資產</b>	0	0		0	0	0
非業務資產	0	0		0	0	0
<b>小計</b>	7,456,919,400	2,420,925,000		0	-260,532,066	9,617,312,334
<b>撥入捐贈及整理</b>						
土地改良物	0	0		0	0	0
房屋及建築	0	0		0	0	0
機械及設備	0	0		0	0	0
交通及運輸設備	0	0		0	0	0
什項設備	0	0		0	0	0
<b>小計</b>	0	0		0	0	0
<b>投資性不動產</b>	0	0		0	0	0
投資性不動產	0	0		0	0	0
<b>合 計</b>	<b>7,456,919,400</b>	<b>2,420,925,000</b>		<b>0</b>	<b>-260,532,066</b>	<b>9,617,312,334</b>

國家中山科學研究院  
 固定資產建設改良擴充明細表  
 中華民國111年度

單位：新臺幣元

本 年 度 決 算 數 (2)	比 較		說 明
	金 額 (3)=(2)-(1)	增 減 % (4)=(3)/(1)*100	
8,106,815,885	-1,510,496,449	-15.71	
0	0		
831,376	-99,824	-10.72	
831,376	-99,824	-10.72	
0	0		
5,869,830,795	1,389,012,116	31.00	
5,869,830,795	1,389,012,116	31.00	
0	0		
1,868,120,302	-1,782,381,363	-48.83	
1,868,120,302	-1,782,381,363	-48.83	
0	0		
252,342,805	-539,285,420	-68.12	
252,342,805	-539,285,420	-68.12	
0	0		
115,690,607	-577,741,958	-83.32	
115,690,607	-577,741,958	-83.32	
0	0		
0	0		
0	0		
0	0		
0	0		
0	0		
0	0		
0	0		
0	0		
8,106,815,885	-1,510,496,449	-15.71	
0	0		
0	0		
0	0		
0	0		
0	0		
0	0		
0	0		
0	0		
8,106,815,885	-1,510,496,449	-15.71	

國家中山科學研究院  
資產折舊明細表  
中華民國111年度

項 目	不動產、廠房及設備					
	土地	土地改良物	房屋及建築	機械及設備	交通及運輸設備	什項設備
原值	603,693,404	1,021,848,124	14,406,477,145	34,364,387,870	3,988,123,136	1,720,386,979
減：以前年度已提折舊及減損數	0	-875,089,339	-12,063,140,945	-29,302,351,345	-3,577,531,092	-1,331,862,530
<b>上年度期末帳面價值</b>	<b>603,693,404</b>	<b>146,758,785</b>	<b>2,343,336,200</b>	<b>5,062,036,525</b>	<b>410,592,044</b>	<b>388,524,449</b>
加：本年度新增資產價值	0	831,376	5,869,830,795	1,868,120,302	252,342,805	115,690,607
減：本年度減少資產價值	0	0	0	975,633	0	0
加：調整欄	0	0	0	18,904,330	1,973,002	7,845,359
減：調整欄	0	0	10,954,798	0	0	0
減：本年度提列折舊數	0	16,238,215	467,934,203	1,496,927,495	114,028,475	83,574,940
<b>本年度期末帳面價值</b>	<b>603,693,404</b>	<b>131,351,946</b>	<b>7,734,277,994</b>	<b>5,451,158,029</b>	<b>550,879,376</b>	<b>428,485,475</b>
<b>本年度提列折舊數</b>						
勞務成本	0	15,904,167	458,269,899	1,462,870,872	111,574,643	80,490,507
教學成本	0	0	0	27,204	108,612	197,124
醫療成本	0	0	38,892	3,550,594	1,728	109,639
行銷費用	0	26,423	761,375	2,421,693	185,371	133,302
管理費用	0	485,509	13,989,665	44,496,712	3,406,054	2,449,322
研究費用	0	100,993	2,910,072	9,256,021	708,513	509,498
其他業務費用	0	0	0	0	0	0
業務外費用	0	0	0	0	0	0
其他	0	-278,877	-8,035,700	-25,695,601	-1,956,446	-314,452
<b>合 計</b>	<b>0</b>	<b>16,238,215</b>	<b>467,934,203</b>	<b>1,496,927,495</b>	<b>114,028,475</b>	<b>83,574,940</b>

國家中山科學研究院  
資產折舊明細表  
 中華民國111年度

單位：新臺幣元

不動產、廠房及設備		投資性不動產	其他	合計
租賃資產	租賃權益改良			
			1,380,631,123	57,485,547,781
			-893,873,617	-48,043,848,868
			<b>486,757,506</b>	<b>9,441,698,913</b>
			14,717,371	8,121,533,256
			71,497	1,047,130
			0	28,722,691
			0	10,954,798
			36,825,275	2,215,528,603
			<b>464,578,105</b>	<b>15,364,424,329</b>
			38,149,058	2,167,259,146
			10,944	343,884
			0	3,700,853
			260,029	3,788,193
			552,860	65,380,122
			314,611	13,799,708
			0	0
			0	0
			-2,462,227	-38,743,303
			<b>36,825,275</b>	<b>2,215,528,603</b>

國家中山科學研究院  
長期債務增減明細表  
中華民國111年度

單位：新臺幣元

借(還)款項目	債權人	借款年度	償還時間 起 止	截至上年度終了 借款餘額	本年度舉借金額		本年度償還金額		本年度調整數		本年度終了 借款餘額	備註
					預算數	決算數	預算數	決算數	增加	減少		
合 計												

國家中山科學研究院  
主要營運項目執行績效摘要表  
中華民國111年度

單位：新臺幣元

項 目	數 量 單 位	本 年 度 預 算 數		本 年 度 決 算 數		比 數 量 (5)=(3)- (1)	較 增		減		備 註
		數 量 (1)	金 額 (2)	數 量 (3)	金 額 (4)		% (6)=(5)/(1)*100	金 額 (7)=(4)-(2)	% (8)=(7)/(2)*100		
科研計畫	項	28	13,396,786,000	36	9,271,603,603	8	28.57	-4,125,182,397	-30.79		
軍種委託計畫	項	179	69,714,479,000	296	60,307,694,222	117	65.36	-9,406,784,778	-13.49		
科專計畫	項	10	366,377,000	9	217,935,336	-1	-10.00	-148,441,664	-40.52		
其他政府機關委託計畫	項	11	372,459,000	33	718,942,368	22	200.00	346,483,368	93.03		
民間委託計畫	項	11	2,605,744,000	71	6,012,918,476	60	545.45	3,407,174,476	130.76		
合 計	項	239	86,455,845,000	445	76,529,094,005	206	86.19	-9,926,750,995	-11.48		



國家中山科學研究院  
員工人數彙計表  
 中華民國111年度

單位：人

職 類 ( 稱 )	本 年 度 預 算 數 (1)	本 年 度 決 算 數 (2)	比 較 增 減 (3)=(2)-(1)	說 明
聘僱人員-研發類	4,776	4,480	-296	
聘僱人員-行政管理類	1,194	1,140	-54	
聘僱人員-技術生產類	4,099	4,197	98	
定 期 契 約	1,056	1,040	-16	
科 技 軍 官	486	397	-89	
行 政 軍 官	64	51	-13	
科 技 文 官	0	0	0	
行 政 士 官	56	51	-5	
研 發 替 代 役	120	54	-66	
合 計	11,851	11,410	-441	

國家中山科學研究院  
用人費用彙計表  
中華民國111年度

單位：新臺幣元

科 目	本 年 度 預 算 數 (1)	本 年 度 決 算 數 (2)	比 較 增 減	說 明
			金 額 (3)=(2)-(1)	
<b>勞務成本</b>	<b>12,168,976,000</b>	<b>12,306,815,788</b>	<b>137,839,788</b>	
正式員額薪資	8,779,622,000	9,060,618,426	280,996,426	
聘僱及兼職人員薪資	238,302,000	29,156,493	-209,145,507	
超時工作報酬	462,773,000	387,270,080	-75,502,920	
津貼	600,000	1,041,660	441,660	
獎金	1,108,578,000	1,179,942,081	71,364,081	
退休及卹償金	617,765,000	612,060,502	-5,704,498	
資遣費	1,514,000	384,607	-1,129,393	
福利費	958,478,000	1,034,982,600	76,504,600	
提繳費	1,344,000	1,359,339	15,339	
<b>醫療成本</b>	<b>88,295,000</b>	<b>69,603,853</b>	<b>-18,691,147</b>	
正式員額薪資	24,468,000	28,650,458	4,182,458	
聘僱及兼職人員薪資	0	0	0	
超時工作報酬	800,000	1,492,898	692,898	
津貼	0	0	0	
獎金	56,886,000	32,867,994	-24,018,006	
退休及卹償金	1,584,000	1,899,105	315,105	
資遣費	0	0	0	
福利費	4,551,000	4,686,971	135,971	
提繳費	6,000	6,427	427	
<b>教學成本</b>	<b>17,416,000</b>	<b>15,083,305</b>	<b>-2,332,695</b>	
正式員額薪資	11,284,000	11,173,409	-110,591	
聘僱及兼職人員薪資	1,755,000	856,765	-898,235	
超時工作報酬	180,000	279,268	99,268	
津貼	0	17,800	17,800	
獎金	1,410,000	0	-1,410,000	
退休及卹償金	670,000	688,166	18,166	
資遣費	93,000	0	-93,000	
福利費	2,020,000	2,065,074	45,074	
提繳費	4,000	2,823	-1,177	
<b>行銷費用</b>	<b>4,257,000</b>	<b>26,414,361</b>	<b>22,157,361</b>	
正式員額薪資	1,240,000	18,950,071	17,710,071	
聘僱及兼職人員薪資	0	282,166	282,166	
超時工作報酬	2,652,000	1,059,892	-1,592,108	
津貼	0	0	0	
獎金	170,000	2,719,986	2,549,986	
退休及卹償金	65,000	1,298,516	1,233,516	
資遣費	0	0	0	
福利費	130,000	2,101,000	1,971,000	
提繳費	0	2,730	2,730	
<b>管理費用</b>	<b>2,334,071,000</b>	<b>2,198,961,039</b>	<b>-135,109,961</b>	
正式員額薪資	549,344,000	481,689,596	-67,654,404	

國家中山科學研究院  
用人費用彙計表  
中華民國111年度

單位：新臺幣元

科 目	本 年 度 預 算 數 (1)	本 年 度 決 算 數 (2)	比 較 增 減		說 明
			金	額	
			(3)=(2)-(1)		
聘僱及兼職人員薪資	274,000	0		-274,000	
超時工作報酬	480,773,000	284,962,330		-195,810,670	
津貼	0	0		0	
獎金	1,008,426,000	871,163,460		-137,262,540	
退休及卹償金	38,451,000	271,231,582		232,780,582	
資遣費	39,000	0		-39,000	
福利費	256,673,000	289,834,873		33,161,873	
提繳費	91,000	79,198		-11,802	
<b>研究費用</b>	<b>169,579,000</b>	<b>98,168,160</b>		<b>-71,410,840</b>	
正式員額薪資	122,113,000	72,999,201		-49,113,799	
聘僱及兼職人員薪資	3,966,000	636,743		-3,329,257	
超時工作報酬	6,302,000	3,086,994		-3,215,006	
津貼	0	0		0	
獎金	15,044,000	8,852,950		-6,191,050	
退休及卹償金	9,133,000	4,630,530		-4,502,470	
資遣費	0	0		0	
福利費	12,956,000	7,952,044		-5,003,956	
提繳費	65,000	9,698		-55,302	
<b>其他業務費用</b>	<b>0</b>	<b>10,651,548</b>		<b>10,651,548</b>	
正式員額薪資	0	-818,355		-818,355	
聘僱及兼職人員薪資	0	-6,030		-6,030	
超時工作報酬	0	0		0	
津貼	0	0		0	
獎金	0	-2,157,500		-2,157,500	
退休及卹償金	0	33,140		33,140	
資遣費	0	0		0	
福利費	0	13,600,293		13,600,293	
提繳費	0	0		0	
<b>業務外短絀</b>	<b>7,946,000</b>	<b>7,646,421</b>		<b>-299,579</b>	
正式員額薪資	0	0		0	
聘僱及兼職人員薪資	0	0		0	
超時工作報酬	0	0		0	
津貼	0	0		0	
獎金	0	0		0	
退休及卹償金	0	0		0	
資遣費	0	0		0	
福利費	7,946,000	7,646,421		-299,579	
提繳費	0	0		0	
<b>合 計</b>	<b>14,790,540,000</b>	<b>14,733,344,475</b>		<b>-57,195,525</b>	

**國家中山科學研究院**  
**各項費用彙計表**  
中華民國111年度

單位：新臺幣元

科 目	本 年 度 預 算 數 (1)	本 年 度 決 算 數 (2)	比 較 增 減	
			金 額 (3)=(2)-(1)	% (4)=(3)/(1)*100
<b>用人費用</b>	<b>14,790,540,000</b>	<b>14,733,344,475</b>	<b>-57,195,525</b>	<b>-0.39</b>
正式員額薪資	9,488,071,000	9,673,262,806	185,191,806	1.95
董事會董（監）事報酬	21,553,000	6,880,184	-14,672,816	-68.08
職員薪金等	9,466,518,000	9,666,382,622	199,864,622	2.11
聘僱及兼職人員薪資	244,297,000	30,926,137	-213,370,863	-87.34
超時工作報酬	953,480,000	678,151,462	-275,328,538	-28.88
津貼	600,000	1,059,460	459,460	76.58
獎金	2,190,514,000	2,093,388,971	-97,125,029	-4.43
退休及卹償金	667,668,000	891,841,541	224,173,541	33.58
資遣費	1,646,000	384,607	-1,261,393	-76.63
福利費	1,242,754,000	1,362,869,276	120,115,276	9.67
提繳費	1,510,000	1,460,215	-49,785	-3.30
<b>服務費用</b>	<b>22,617,739,000</b>	<b>22,700,712,202</b>	<b>82,973,202</b>	<b>0.37</b>
水電費	353,408,000	450,408,492	97,000,492	27.45
郵電費	20,376,000	67,052,989	46,676,989	229.08
旅運費	337,627,000	465,263,425	127,636,425	37.80
印刷裝訂與廣告費	32,677,000	16,034,484	-16,642,516	-50.93
修理保養及保固費	3,555,868,000	3,048,689,020	-507,178,980	-14.26
保險費	5,984,000	7,785,212	1,801,212	30.10
一般服務費	1,112,592,000	1,823,130,493	710,538,493	63.86
專業服務費	17,199,207,000	16,822,348,087	-376,858,913	-2.19
<b>材料及用品費</b>	<b>50,374,381,000</b>	<b>40,250,544,698</b>	<b>-10,123,836,302</b>	<b>-20.10</b>
使用材料費	49,693,653,000	39,918,830,902	-9,774,822,098	-19.67
用品消耗	663,228,000	303,194,976	-360,033,024	-54.28

國家中山科學研究院  
各項費用彙計表  
中華民國111年度

單位：新臺幣元

科 目	本 年 度 預 算 數 (1)	本 年 度 決 算 數 (2)	比 較 增 減	
			金 額 (3)=(2)-(1)	% (4)=(3)/(1)*100
商品及醫療用品	17,500,000	28,518,820	11,018,820	62.96
<b>租金與利息</b>	<b>268,550,000</b>	<b>354,791,680</b>	<b>86,241,680</b>	<b>32.11</b>
地租及水租	5,643,000	1,841,023	-3,801,977	-67.38
房租	9,049,000	7,487,836	-1,561,164	-17.25
機器租金	123,876,000	200,797,826	76,921,826	62.10
交通及運輸設備租金	96,481,000	103,037,945	6,556,945	6.80
什項設備及其他租金	33,447,000	41,539,644	8,092,644	24.20
利息	54,000	87,406	33,406	61.86
<b>折舊、折耗及攤銷</b>	<b>3,383,679,000</b>	<b>2,695,768,134</b>	<b>-687,910,866</b>	<b>-20.33</b>
土地改良物折舊	32,767,000	16,517,092	-16,249,908	-49.59
房屋折舊	716,533,000	475,969,903	-240,563,097	-33.57
機械及設備折舊	1,850,977,000	1,522,623,096	-328,353,904	-17.74
交通及運輸設備折舊	166,766,000	115,984,921	-50,781,079	-30.45
什項設備折舊	170,020,000	83,889,392	-86,130,608	-50.66
代管資產折舊	38,721,000	39,287,502	566,502	1.46
非業務資產折舊	0	0	0	
攤銷	407,895,000	441,496,228	33,601,228	8.24
<b>稅捐與規費(強制費)</b>	<b>569,167,000</b>	<b>792,512,066</b>	<b>223,345,066</b>	<b>39.24</b>
土地稅	180,000	114,156	-65,844	-36.58
房屋稅	1,537,000	1,473,845	-63,155	-4.11
消費與行為稅	482,563,000	727,937,647	245,374,647	50.85
特別課稅	0	0	0	
規費	84,887,000	62,986,418	-21,900,582	-25.80

國家中山科學研究院  
各項費用彙計表  
中華民國111年度

單位：新臺幣元

科 目	本 年 度 預 算 數 (1)	本 年 度 決 算 數 (2)	比 較 增 減	
			金 額 (3)=(2)-(1)	% (4)=(3)/(1)*100
<b>會費、捐助、補助、分攤、救助(濟)與交流活動費</b>	<b>234,921,000</b>	<b>284,376,425</b>	<b>49,455,425</b>	<b>21.05</b>
會費	2,761,000	2,654,000	-107,000	-3.88
捐助、補助與獎助	83,971,000	99,823,834	15,852,834	18.88
分擔	6,996,000	2,334,420	-4,661,580	-66.63
補貼(償)、獎勵、慰問與救助(濟)	141,193,000	179,356,372	38,163,372	27.03
競賽及交流活動費	0	207,799	207,799	
<b>短絀、賠償與保險給付</b>	<b>0</b>	<b>82,922,406</b>	<b>82,922,406</b>	
各項短絀	0	80,640,485	80,640,485	
賠償給付	0	2,281,921	2,281,921	
保險給付	0	0	0	
<b>其他</b>	<b>0</b>	<b>-9,127,607</b>	<b>-9,127,607</b>	
其他費用	0	-9,127,607	-9,127,607	
<b>合計</b>	<b>92,238,977,000</b>	<b>81,885,844,479</b>	<b>-10,353,132,521</b>	<b>-11.22</b>
營利事業所得稅	629,991,000	762,512,035	132,521,035	21.04
<b>成本及費用合計</b>	<b>92,868,968,000</b>	<b>82,648,356,514</b>	<b>-10,220,611,486</b>	<b>-11.01</b>

國家中山科學研究院

公務車輛明細表

中華民國111年度

單位：新臺幣元

車輛類型	預算數		決算數		比較增減				備註
	輛數 (1)	金額 (2)	輛數 (3)	金額 (4)	輛數 (5)=(3)-(1)	% (6)=(5)/(1)*100	金額 (7)=(4)-(2)	% (8)=(7)/(2)*100	
大客車									
大貨車									
小貨車	1	820,000	1	761,905	-	0.00	-58,095	-7.08	
拖板車									
曳引車									
機車	4	320,000	4	283,429	-	0.00	-36,571	-11.43	
合計	5	1,140,000	5	1,045,334	0	0.00	-94,666	-8.30	

國家中山科學研究院  
轉投資及其盈虧明細表  
中華民國111年度

單位：新臺幣元

名稱	轉投資事業		投資金額			持股比例		投資收入		說明
	截至本年度 實收資本總額	發行股數 (1)	以前年度 已投資 (2)	本年度 增(減)投資 (3)	截至本年度 投資淨額 (4)=(2)+(3)	截至本年度 持有股數 (5)	占發行股數% (6)=(5)/(1)*100	現金股利	採權益法認列 之投資損益	
維冠精密 股份有限公司	25,000,000	2,500,000	9,908,232	1,474,113	11,382,345	1,500,000	60%		997,920	
微奈科技 股份有限公司	80,000,000	8,000,000	20,261,665	2,829,123	23,090,788	3,000,000	38%		1,793,984	
睿信航太 股份有限公司	140,000,000	14,000,000	43,775,149	14,714,230	58,489,379	6,300,000	45%		13,560,671	
智頻科技 股份有限公司	240,000,000	24,000,000	43,348,037	(13,076,542)	30,271,495	10,800,000	45%		(14,619,400)	
合計	485,000,000	48,500,000	117,293,083	5,940,924	123,234,007	21,600,000			1,733,175	



國家中山科學研究院  
立法院審議行政法人預算所提決議及附帶決議  
辦理情形報告表  
中華民國111年度

決 議 及 附 帶 決 議		辦 理 情 形
項 次	內 容	

## 會計師查核報告

維冠精密股份有限公司 公鑒：

### 查核意見

維冠精密股份有限公司民國一一一年十二月三十一日及民國一一〇年十二月三十一日之資產負債表，暨民國一一一年一月一日至十二月三十一日及民國一一〇年一月一日至十二月三十一日之綜合損益表、權益變動表、現金流量表，以及財務報表附註(包括重大會計政策彙總)，業經本會計師查核竣事。

依本會計師之意見，上開財務報表在所有重大方面係依照商業會計法及商業會計處理準則中與財務報表編製有關之規定，暨企業會計準則公報及其解釋編製，足以允當表達維冠精密股份有限公司民國一一一年十二月三十一日及民國一一〇年十二月三十一日之財務狀況，暨民國一一一年一月一日至十二月三十一日及民國一一〇年一月一日至十二月三十一日之各項財務績效及現金流量。

### 查核意見之基礎

本會計師係依照會計師查核簽證財務報表規則及審計準則執行查核工作。本會計師於該等準則下之責任將於會計師查核財務報表之責任段進一步說明。本會計師所隸屬事務所受獨立性規範之人員已依會計師職業道德規範，與維冠精密股份有限公司保持超然獨立，並履行該規範之其他責任。本會計師相信已取得足夠及適切之查核證據，以作為表示查核意見之基礎。

### 管理階層對財務報表之責任

管理階層之責任係依照商業會計法及商業會計處理準則中與財務報表編製有關之規定，暨企業會計準則公報及其解釋編製允當表達之財務報表，且維持與財務報表編製有關之必要內部控制，以確保財務報表未存有導因於舞弊或錯誤之重大不實表達。

於編製財務報表時，管理階層之責任亦包括評估維冠精密股份有限公司繼續經營之能力、相關事項之揭露，以及繼續經營會計基礎之採用，除非管理階層意圖清算維冠精密股份有限公司或停止營業，或除清算或停業外別無實際可行之其他方案。

### 會計師查核財務報表之責任

本會計師查核財務報表之目的，係對財務報表整體是否存有導因於舞弊或錯誤之重大不實表達取得合理確信，並出具查核報告。合理確信係高度確信，惟依照審計準則執行之查核工作無法保證必能偵出財務報表存有之重大不實表達。不實表達可能導因於舞弊或錯誤。如不實表達之個別金額或彙總數可合理預期將影響財務報表使用者所作之經濟決策，則被認為具有重大性。

本會計師依照審計準則查核時，運用專業判斷及專業懷疑。本會計師亦執行下列工作：

1. 辨認並評估財務報表導因於舞弊或錯誤之重大不實表達風險；對所評估之風險設計及執行適當之因應對策；並取得足夠及適切之查核證據以作為查核意見之基礎。因舞弊可能涉及共謀、偽造、故意遺漏、不實聲明或踰越內部控制，故未偵出導因於舞弊之重大不實表達之風險高於導因於錯誤者。
2. 對與查核攸關之內部控制取得必要之瞭解，以設計當時情況下適當之查核程序，惟其目的非對維冠精密股份有限公司內部控制之有效性表示意見。
3. 評估管理階層所採用會計政策之適當性，及其所作會計估計與相關揭露之合理性。
4. 依據所取得之查核證據，對管理階層採用繼續經營會計基礎之適當性，以及使維冠精密股份有限公司繼續經營之能力可能產生重大疑慮之事件或情況是否存在重大不確定性，作出結論。本會計師若認為該等事件或情況存在重大不確定性，則須於查核報告中提醒財務報表使用者注意財務報表之相關揭露，或於該等揭露係屬不適當時修正查核意見。本會計師之結論係以截至查核報告日所取得之查核證據為基礎。惟未來事件或情況可能導致維冠精密股份有限公司不再具有繼續經營之能力。
5. 評估財務報表(包括相關附註)之整體表達、結構及內容，以及財務報表是否允當表達相關交易及事件。

本會計師與治理單位溝通之事項，包括所規劃之查核範圍及時間，以及重大查核發現(包括於查核過程中所辨認之內部控制顯著缺失)。

安永聯合會計師事務所

會計師：蕭翠慧

中華民國一十二年二月二十二日

維冠精密股份有限公司

資產負債表

民國一十一年十二月三十一日及民國一〇年十二月三十一日

單位:新台幣元

資 產	附註	一〇一年十二月三十一日		一〇〇年十二月三十一日		負債及權益	附註	一〇一年十二月三十一日		一〇〇年十二月三十一日	
		金 額	%	金 額	%			金 額	%	金 額	%
流動資產						流動負債					
現金及約當現金	四及六.1	\$11,506,459	65	\$10,999,362	60	應付帳款		\$4,410	-	\$47,670	-
應收帳款淨額	四及六.2	1,316,585	7	3,000	-	其他應付款		378,441	2	457,256	2
存貨	四及六.3	3,085,895	17	4,108,899	22	其他流動負債		12,307	-	896,362	5
預付款項		43,038	-	217,280	1	流動負債合計		395,158	2	1,401,288	7
其他流動資產		20,000	-	20,000	-	負債總計		395,158	2	1,401,288	7
流動資產合計		15,971,977	89	15,348,541	83	權益	六.6				
非流動資產						普通股股本		25,000,000	140	25,000,000	137
不動產、廠房及設備	四及六.4	1,690,704	10	2,142,231	12	待彌補虧損		(7,577,477)	(42)	(8,097,820)	(44)
無形資產	四及六.5	-	-	487,696	3	權益總計		17,422,523	98	16,902,180	93
存出保證金		155,000	1	325,000	2						
非流動資產合計		1,845,704	11	2,954,927	17						
資產總計		\$17,817,681	100	\$18,303,468	100	負債及權益總計		\$17,817,681	100	\$18,303,468	100

(請參閱財務報表附註)

董事長：

經理人：

會計主管：

維冠精密股份有限公司

綜合損益表

民國一一年一月一日至十二月三十一日  
及民國一〇年一月一日至十二月三十一日

單位：新台幣元

項 目	附 註	一一年度		一〇年度	
		金 額	%	金 額	%
營業收入	六.7及七	\$9,044,180	100	\$14,543,441	100
營業成本		<u>(4,305,780)</u>	<u>(48)</u>	<u>(6,756,673)</u>	<u>(46)</u>
營業毛利		4,738,400	52	7,786,768	54
營業費用	六.8及七	<u>(4,308,894)</u>	<u>(48)</u>	<u>(5,046,333)</u>	<u>(35)</u>
營業利益		<u>429,506</u>	<u>4</u>	<u>2,740,435</u>	<u>19</u>
營業外收入及支出	六.9				
其他收入		72,260	1	184,509	1
其他利益(損失)	七	<u>18,577</u>	<u>-</u>	<u>(21,372)</u>	<u>-</u>
營業外收入及支出合計		<u>90,837</u>	<u>1</u>	<u>163,137</u>	<u>1</u>
稅前淨利		520,343	5	2,903,572	20
所得稅利益	四及六.10	<u>-</u>	<u>-</u>	<u>-</u>	<u>-</u>
本期淨利		<u>520,343</u>	<u>5</u>	<u>2,903,572</u>	<u>20</u>
本期綜合損益總額		<u>\$520,343</u>	<u>5</u>	<u>\$2,903,572</u>	<u>20</u>

(請參閱財務報表附註)

董事長：

經理人：

會計主管：

維冠精密股份有限公司

權益變動表

民國一一年一月一日至十二月三十一日  
及民國一〇年一月一日至十二月三十一日

單位：新台幣元

項 目	普通股股本	待彌補虧損	合 計
民國一〇年一月一日餘額	\$25,000,000	\$(11,001,392)	\$13,998,608
民國一〇年度淨利	-	2,903,572	2,903,572
民國一〇年度綜合損益總額	-	2,903,572	2,903,572
民國一〇年十二月三十一日餘額	<u>\$25,000,000</u>	<u>\$(8,097,820)</u>	<u>\$16,902,180</u>
民國一一年一月一日餘額	\$25,000,000	\$(8,097,820)	\$16,902,180
民國一一年度淨利	-	520,343	520,343
民國一一年度綜合損益總額	-	520,343	520,343
民國一一年十二月三十一日餘額	<u>\$25,000,000</u>	<u>\$(7,577,477)</u>	<u>\$17,422,523</u>

(請參閱財務報表附註)

董事長：

經理人：

會計主管：

維冠精密股份有限公司

現金流量表

民國一一年一月一日至十二月三十一日  
及民國一〇年一月一日至十二月三十一日

單位：新台幣元

項 目	一一年度	一〇年度
營業活動之現金流量：		
稅前淨利	\$520,343	\$2,903,572
調整項目：		
收益費損項目：		
折舊費用	600,827	540,290
攤銷費用	487,696	592,397
利息收入	(72,258)	(49,507)
與營業活動相關之資產/負債變動數：		
應收票據減少	-	109,000
應收帳款(增加)	(1,313,585)	(3,000)
存貨減少(增加)	1,023,004	(1,514,904)
預付款項減少	174,242	1,253,523
應付帳款(減少)增加	(43,260)	25,830
其他應付款(減少)	(78,815)	(87,904)
其他流動負債(減少)	(884,055)	(1,893,836)
營運產生之現金流入	414,139	1,875,461
支付之所得稅	-	-
營業活動之淨現金流入	414,139	1,875,461
投資活動之現金流量：		
取得不動產、廠房及設備	(149,300)	(1,201,634)
存出保證金減少(增加)	170,000	(46,800)
收取之利息	72,258	49,507
投資活動之淨現金流入(出)	92,958	(1,198,927)
本期現金及約當現金增加數	507,097	676,534
期初現金及約當現金餘額	10,999,362	10,322,828
期末現金及約當現金餘額	\$11,506,459	\$10,999,362

(請參閱財務報表附註)

董事長：

經理人：

會計主管：